POLITIIDRÆT

Dansk Politiidrætsforbund nr. 7 • 2024

DANSKE POLITIMESTERSKABER I MIXVOLLEY OG FODBOLD

DANSK POLITIMESTERSKAB I GOLF

USPE KONGRES I GRÆKENLAND

LASSE RIMMER

THOMAS HARTMANN

NIELS NIELSEN

GRITT JAKOBSEN

FREDAG D.3/1 NYTÅRS SHOW KL 19:00

LIVE STAND UP Comedy

150,- BILLET ÅBNER KL 17:30

COMEDY GLOSTRUP 2025
STADIONVEJ 80, 2600 GL.

BESTIL DIN BILLET NU!

VI SERVERER ISKOLDE ØL, VAND OG VIN SAMT LÆKKER MAD FRA HANSENS KØDSALG!

TLF 31212377

KØB BILLET

ISSN
Trykt udgave: 0906-9151
Online udgave: 2446-1032

Stiftet 1. august 1946
51. årgang

Medlem af
Dansk Firmaidrætsforbund
Hjemmeside: www.dfif.dk

Ansvarlig udgiver
Dansk Politiidrætsforbund
v/ formand Henrik Sønderby

Ansvarshavende redaktør
Robert Hansen
Sydøstjyllands Politi
Tlf. 2632 2408
E-mail: politiidraet@gmail.com

Forbundets adresse
Dansk Politiidrætsforbund
Politigården, Københavns Vestegns Politi
Birkelundsvej 2, 2620 Albertslund
Tlf. 2880 0067
E-mail: info@politisport.dk

Hjemmeside
www.politisport.dk

Layout
FL Reklame

Tryk
Stibo, Horsens

Annonceekspedition
Politiidræt
Agerbakken 21, 8362 Hørning
Tlf. 8793 3786
E-mail: info@politiinfo.dk

Forside
Det Danske politimesterskab i golf blev i år afholdt i Sydøstjyllands politikreds.
Fotograf: Henrik Wulff, Rigspolitiet

Deadline/Udgivelse 2025

1/25
Deadline for indl. af stof: 13. januar
Udgivelse 25. februar 2025

2/25
Deadline for indl. af stof: 10. marts
Udgivelse 25. april 2025

3/25
Deadline for indl. af stof: 6. maj
Udgivelse 25. juni 2025

4/25
Deadline for indl. af stof: 10. juli
Udgivelse 22. august 2025

5/25
Deadline for indl. af stof: 1. september
Udgivelse 14. oktober 2025

6/25
Deadline for indl. af stof: 23. oktober
Udgivelse 5. december 2025

Politiidræt

Leder 5
Bakskuldløbet 6
Bjarne Vibe Djernæs mindeløb 10
Teglstrupløbet 12
Dansk Politiidrætsforbund fornyer partnerskab med PFA 15
Danske politimesterskaber i mixvolley og fodbold 16
Arbejdspladsernes Motionsuge 2025 21
Billund Politiidrætsforening 21
Esbjerg Politiidrætsforening 23
Fyns Politiidrætsforening 25
Nordsjællands Politiidrætsforening 27
PI Aarhus 28
PI Aarhus æresløb 30
De danske politimesterskaber i golf 32
USPE-Kongressen 2024 36
Seminar i Rigspolitiets Idrætsforening 38
Orienteringsløb på Sukkertoppen 42

PI-Nyt

Generalforsamling 2025 51
MCR Wildflower Run 53
2 x DPM i badminton og skydning 55

Golfafdelingen
Stationsturnering i golf 57

Orienteringsafdelingen
Orienteringsafdelingen bliver oppe i 4. division 60

Padelafdelingen
Padel er kommet godt i gang med efterårssæsonen 63

Skydeafdelingen
Skytteafdelingen på riffelbanen i Københavns Skyttecenter 65

Formand
Henrik Sønderby

Næstformand
Jens Claumarch

Kasserer
Carsten Ekstrøm

FU medlem
Ea Busch Nielsen

Står en ombygning af boligen, nye møbler eller en rejse højt på ønskesedlen?

Tjenestemændenes Låneforening formidler billige forbrugslån til de tilsluttede organisationers medlemmer.

Vores variable rente er blandt markedets laveste. Lånet har desuden ingen skjulte omkostninger eller gebyrer.

Siden 1907 har vi tildelt lån til mange typer af ønsker og behov. Måske kan vi også hjælpe dig.

Lån op til 50% af din faste årsløn, hvis du er låneberettiget.

Se lånebetingelserne og beregn nemt dit lån på **tjlaan.dk**

Tjenestemændenes
Låneforening

Henrik Sønderby
Formand

TAK FOR ET FANTASTISK 2024
I IDRÆTTEN OG BEVÆGELSENS TEGN

ET SÆRDELES AKTIVT 2024

Når i læser denne leder er vi ca. medio december måned, og det giver selvfølgelig anledning til at kigge sig over skulderen og se på, hvad vi så egentlig har nået i det næsten passerede år.

Sidste år slog vi rekord i afholdelsen af aktivitetsarrangementer rundt omkring i landets politikredse - lokale som nationale og internationale mesterskaber. Der blev faktisk afholdt minimum 84 arrangementer, herunder hele 12 danske politimesterskaber. Desuden deltog vi selvfølgelig i en række nordiske og europæiske mesterskaber. Det var et vildt flot aktivitetsniveau, og det var måske for meget at håbe på, at vi i år kunne matche det. Meeen, vi er ambitiøse i DPIF og lokalforeningerne, og det viser sig faktisk, at vi i 2024 slår rekord igen, og lander på et endnu højere aktivitetsniveau end sidste år – det er intet mindre end imponerende!

DELTAGELSE I USPE KONGRESSEN 2024

Primo november deltog Forretningsudvalget i DPIF i USPE (UNION SPORTIVE DES POLICES D'EUROPE) kongressen i Grækenland. Præsidenten for USPE er i øvrigt fra Grækenland.

USPE har en norsk vicepræsident, og på kongressen fik vi heldigvis også stemt en estisk kollega ind i eksekutivkomiteen, hvilket efterlader vores nordiske forbund et stærkt sted i forhold til mulighederne for at påvirke den strategiske retning på USPE´s arbejde. Der er et kontinuerligt behov for, at vi sikrer, at vores holdninger og ønsker i videst muligt omfang kommer til udtryk og i bedste fald også høres og respekteres, så vi på den måde kan sørge for de bedste vilkår for de kolleger, der hvert år skal deltage i de europæiske mesterskaber.

NYT MEDLEM I FAMILIEN AF SAMARBEJDSPARTNERE I DPIF

I november måned tegnede vi kontrakt med firmaet "STAI" v. Jytte Bille. Det skete på baggrund af løbende drøftelser mellem parterne om vores fælles interessefelter og ønsket om mere trivsel og velvære. Vi er i DPIF glade for, at vi kan tilføje endnu en meningsfuld samarbejdspartner til det i forvejen meget stærke hold.

GOD JUL OG GODT NYTÅR

Jeg vil, på trods af at vi ikke helt er der i kalenderen endnu, tillade mig at ønske alle DPIF´s medlemmer, samarbejdspartnerne og øvrige interessenter samt deres familier en rigtig god jul og et strålende nytår. Vi ses igen til endnu et travlt år i idræt og bevægelsens tegn.

#DPIFibevægelse

Henrik Sønderby

AF Søren Klingenberg, FYNs PI
FOTOS Esbjerg Politiidrætsforening og Karsten Madsen, Ansager

Onsdag den 18. september 2024 inviterede Esbjerg PI til orienteringsløb i Elbæk plantage og Haltrup hede. Elbæk plantage var tegnet som orienteringskort første gang i 2022 og havde kun været anvendt af Esbjerg orienteringsklub til træningsløb, og Haltrup hede var helt nytegnet. Derfor var dagens udfordring fuldstændigt ukendt terræn. På dagen viste vejret sig fra sin bedste side, en dejlig sensommerdag med fuld sol og passende løbetemperatur. Alle 48 tilmeldte heriblandt 18 løbere fra Fyns PI og 5 officials fra Esbjerg PI og Esbjerg OK var derfor glade og spændte, ikke mindst stævnelederen Erik Lindholdt, der også var banelægger.

Det nye kort uden baner var hængt op på stævnepladsen. Det så umiddelbart ud til, at dagens løb ville blive "a walk in the park" Dvs. meget let, hvor hurtigløberne ville vinde det hele, ikke helt optimalt for undertegnede, der mildt sagt ikke er blevet hurtigere i de senere år. Der var tilmeldt løbere i de fire svære klasser. Og imodsætning til forventningen skulle det vise sig, at løbet var en voldsom udfordring for alle deltagere. Terrænet så på afstand ud til at være meget let løbet. Men i virkeligheden var det tungt og ujævnt på grund af høj lyng og anden hede bevoksning i de åbne områder. Skovens tætheder var diffuse. Kurvedeltaljerne var meget små og fine. Alt i alt en fysisk hård og teknisk krævende konkurrence.

Vi var 8 løbere, der stillede til start på bane 2: 6,1 km svær orientering med 23 poster. 2 af dem var Egon Sloth, Aalborg PI og Torkil Hansen, Københavns PI, som jeg som klar "underdog" har løbet imod de senest mere end 40 år. Claus Etzerodt, Horsens PI har jeg også haft mange kampe med, men han har på det seneste løbet bane 3, så det var spændende, at han nu igen stillede til start på bane 2. De øvrige var Jane Sørensen og Jens Maagaard Pedersen begge fra Københavns PI, Jacob Jørgensen, der er forholdsvis ny løber fra Fyns PI, samt ikke mindst Nicoline Daugaard, civil løber fra Esbjerg OK. Nicoline har jeg kendt siden hun og mine egne børn for mere ende 20 år siden deltog i U1 samlinger for børn i alderen op til 12 år. Alt i alt en noget blandet flok hvad erfaring, alder og køn angår.

Jeg startede næstsidst, 3 minutter før min gamle plageånd Torkil. Lidt træls for jeg vidste, at Torkil på et tidligt tidspunkt ville overhale, og at jeg ikke ville kunne følge hans tempo. Straks efter startbippet kom jeg ud på kanten af heden. Første post stod ved en punkthøj et stykke ude. Enten kunne man løbe lige på, hvilket vil sige løbe efter kompasset for at læse terrænet undervejs, eller løbe rundt på grusvejen til et indløbspunkt i nærheden af posten. Jeg valgte det sidste. På o-track kunne jeg efterfølgende se, at Jane var den eneste anden, der også havde valgt denne løsningen. Hun var så

Egon Slot (forrest) og Jørgen Stamp er klar i startboksene

bare 1 minut hurtigere på strækket! Det føltes langt og hårdt bare at tonse af sted på vejen, men afslutningen ind til posten gik fint.

Jeg klippede posten og fandt en ny retning mod post 2: over grusvejen, igennem lidt tæthed og ud på heden, hvor vi nu skulle finde en lille slugt. Da jeg havde løbet langt nok, spejdede jeg efter posten. Der var ingen slugt at se, og umiddelbart heller ikke noget at læse sig ind på. Jeg lavede et svaj mod højre og begyndte at lede, men havde store problemer med at få kurvebilledet til at passe med det terræn kortet viste omkring posten. Pokkers, der kom Torkil flintrende hen over lyngen ca. 100 m væk, og ganske ubesværet dykkede han ned og klippede posten, hvorefter han fortsatte i retning mod post 3. Torkil havde på det tidspunkt hentet mig med de 3 minutter, som han startede efter mig, plus mit bom i alt små 4 minutter. Torkil var hurtigt ude af syne. På o-track kunne jeg efterfølgende se, at Egon havde haft endnu større problemer med at finde post 2.

På vej mod post 3 gik det betydeligt bedre. Det føltes rart at få styr på orienteringen. Egon og jeg havde samme mellemtid og var hurtigst på strækket. Helt galt gik det for Jacob, der tilsyneladende havde store problemer med at holde retningen og at læse sig ind.

Efter post 3 gik det fortsat strygende, men jeg havde endnu ikke set andre end Torkil, der var løbet fra mig.

Haltrup Hede gav deltagerne en flot oplevelse

LDLØBET

Post 5 stod ved en høj og et par huller i åben skov, og derfra gik det mod nordvest igennem skoven og over en mose til post 6, der stod ved en lille høj i en lysning på kanten af mose. Jeg valgte at løbe venstre om og udenom på en skovvej, der lå parallelt med retningen til posten. Lige efter en lavning løb jeg fra skovvejen ind i skoven for at kantløbe mosen rundt til posten. Hov, der var pludselig næsten alle mine konkurrenter, der mere eller mindre samlet kredsede omkring en høj inde i skoven nordvest for mosen. Men posten skulle ifølge kortet stå ved en høj i en lysning. Der lød et råb længere fremme, og ganske rigtigt: her var lysningen og højen, hvor posten stod. Fedt nu var jeg med igen. Det gav ekstra kræfter.

Hurtigt videre, hvor Jacob, Jane og jeg havde bedste stræktider til post 7.

MEN HVOR VAR TORKIL?

På næste stræk var vi pludseligt flere, der nåede post 8 næsten samtidigt, Egon har dog bedst stræktid og slår mig med 38 sekunder. Herefter går den vilde jagt med forskellige vejvalg, højre-, venstre om eller lige på, hvor det er svært at afgøre, hvilket var bedst. Det var orienteringsløb, når det er sjovest.

Post 11 var en lille slugt i noget bjergfyr. Strækket til post 12 var kun 121 m langt. Det var bare med at holde retning og læse detaljerne, men dem var der mange flere af, end man kunne læse på kortet, eller rettere sagt, så nåede jeg det ikke. Efter bare 75 meter havde jeg tabt kontakten til kortet. Selvom jeg i virkeligheden var løbet i den rigtige retning, var jeg stoppet op ca. 30 m fra posten. Jeg cirklede lidt rundt, og fik mig læst ind på en bred slugt lige vest for posten, der stod i en lavning. Det kostede 4 minutter.

Egon, der havde tabt tid på nogen af de foregående stræk, var nu lige foran, og vi kæmpede hårdt på de næste stræk. Ved post 13, 14 og 15 var vi igen flere, der var tæt på hinanden. Strækket til post 16 foregik mest ud over heden langs med en åben mose. Nicoline var lige foran, og vi nåede samtidig frem til den tæthed, hvor posten stod på bagsiden, men Nicoline og jeg finder ikke posten i første omgang. Jane og Claus har bedre stræktider, men lå åbenbart længere tilbage. Egon var faldet lidt tilbage, men han nåede op

Godt humør ved stævnepladsen før start

og klippede posten lige før mig, og vi løb direkte over heden til post 17, som Egon finder og klipper igen lige før mig. Claus og Jacob bommer dette stræk med mange minutter. Egon valgte at løbe højre om ud på stien ned mod post 18. Jeg løber lige på ud over heden, men kommer alligevel til at lave et lille svaj venstre om ind i posten, som jeg finder uden problemer. Claus og Nicoline er henholdsvis 9 og 4 sekunder hurtigere på strækket, mens Egon tabte hele 59 sekunder ved at løbe udenom, og pludselig er jeg imod alle ods foran de fleste. De næste 6 stræk var mest ud over heden med stier og hegn som sikre opfang, så det var først og fremmest om at holde retning og tempo. I mål var der meget stille, og ingen Torkil! Efterhånden kom alle i mål, også Torkil.

Gæt en tidtager? Solen gav lidt udfordringer i mål

TAK TIL ESBJERG PI

Esbjerg OK lavede civilt træningsløb om aftenen på samme kort og med de samme baner, hvor 38 mødte op.

Esbjerg står sammen med Horsens og Slagelse for DPM (Dansk politimesterskab) i orientering i 2025. Det er vi mange, der glæder os til.

Bjarne Vibe Djernæs (tv) under et af hans mange orienteringsløb, flankeret af Michael Brink og Rita Bæum. (Arkiv foto).

Bjarne Vibe Djernæs MINDELØB

AF Rasmus Hvarre, Randers Politiidrætsforening
FOTOS Rasmus Hvarre, Randers Politiidrætsforening og Dansk Politiidrætsforbunds arkiv

Randers PI afholdt igen i år mindeløb for vores tidligere kollega, Bjarne Vibe Djernæs, der omkom i et trafikuheld d. 7. september 2018. Idet Bjarne var ivrig orienteringsløber, har Randers PI i årene efter afholdt mindeløb til ære for Bjarne, ved at mødes i skovene omkring Fussingø, hvor der er blevet drukket en skarp og skålet til minde for Bjarne. Igen i år var der stor tilslutning til mindeløbet, som blev løbet i små grupper rundt om i skovene omkring Fussingø sø.

Randers PI flyttede grundet det sommerlige vejr det efterfølgende sociale arrangement ud i naturen og ned til Fussing Sø, hvor der blev disket op med øl, vand og sandwich og mulighed for en dukkert i søen.

SE UDGIVELSEN ONLINE

Scan her:

POLITIIDRÆT

BMW Service v/Jan Neumann

Motorcykelværksted i RØDOVRE

Damhus Boulevard 55 • 2610 RØDOVRE

Tlf.: 36 72 49 67

bmw-service-jan-neumann.business.site

Åbningstider:
man: 07.00–17.00
tir: 07.00–17.00
ons: 07.00–17.00
tor: 07.00–17.00
fre: 07.00–17.00
lør: Lukket
søn: Lukket

Magdahl

Glas & Byg

Lerager 15 - 2605 Brøndby

Tlf. 40 13 70 36

www.Magdahl.dk

SLAGTER - BAGER - ISENKRAM - TØJ - POSTHUS

Kvickly

Det gi´r mening

Brøndby

Nygårds Plads 29 • 2605 Brøndby

Tlf. 43 46 02 00 • www.kvicklybroendby.dk

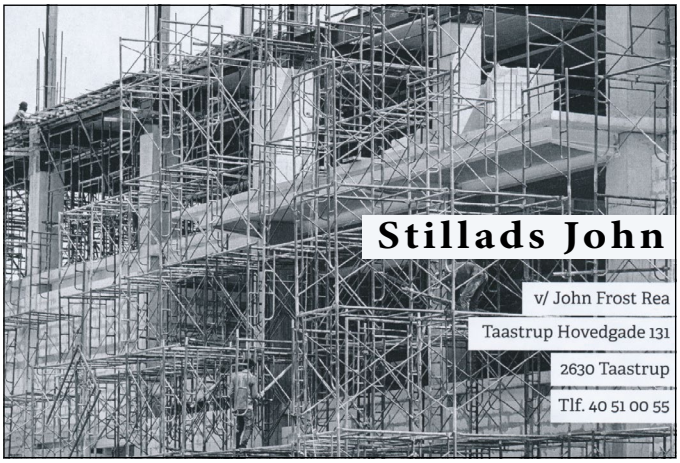

FRIIS

er en moderne servicevirksomhed, der leverer rengøring, vinduespolering, ejendomsdrift og facility management. FRIIS er etableret i 1987 og ligger i Brøndby. Firmaet beskæftiger i dag mere end 70 medarbejdere.

Park Alle 373 - 10 | 2605 Brøndby | www.friis-ren.dk | friis@friis-ren.dk | Tlf. 7020 2146

PUB & SPORT

Sportsbar, Pool & Dart

find os på:

Vester Voldgade 7-9, 1552 København V

33 15 08 10 | pubogsport.dk

TEGLSTRUPLØBET

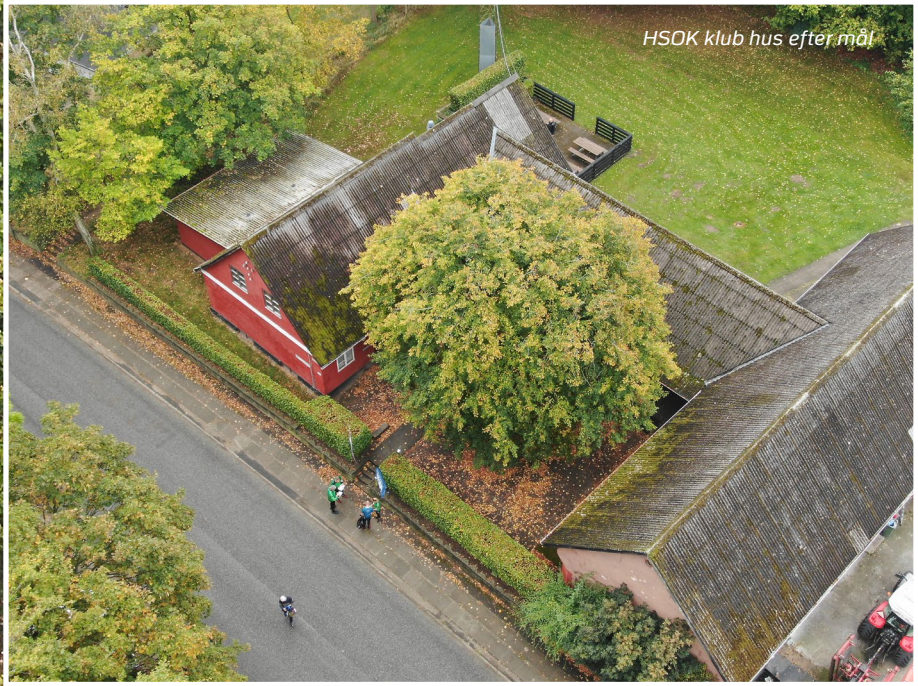

HSOK klub hus efter mål

TEKST og FOTOS Jens Carl Nielsen, formand Nordsjællands Politiidrætsforening

Datoen den 8 oktober 2024, Uge 41, Arbejdspladserne Motionsuge, Vejret – typisk dansk efterårsvejr men ingen nedbør, Orienteringsløbet "Teglstrupløbet", Helsingør Ski og Orienteringsklub (HSOK) havde sørget for det praktiske med kort, poster mv, så nu manglede der kun deltagerne. Et par sene afbud gjorde desværre, at der kun var 29 deltagere, som mødte frem for at deltage.

HSOK havde gjort et stort arbejde med udfordrende baner på et forholdsvist lille område i Teglstrup Hegn med start uden for skovområdet på Gl. Hellebækvej, og en afslutning i området omkring feriebyen og mål overfor klubhuset på Gl. Hellebækvej. Banerne var måske lidt kortere end normalt, men det gjorde jo bare orienteringen mere krævende.

Det er jo altid rart at have nogen billeder fra løbet og deltagerne, så jeg placerede mig tæt på en post, men så jeg havde udsigt til yderligere en post, så næsten alle deltager gerne skulle komme forbi. Plan A var, ifølge kortet, at løberne skulle komme løbende over et forholdsvist åbent område og ind i en lille slugt frem mod posten, som var placeret i et lille knæk i slugten. Kun en af løberne kom denne vej, alle øvrige kom fra alle sider frem mod posten, nogle hilste endda pænt på undertegnede, men løb lige forbi posten. Jeg knipsede selvfølgelig løs, men desværre kom ikke mange brugbare fotos ud af placeringen.

Plan B var en post ved en sti, her var det samme, kun en enkelt løber kom via stien frem mod posten, alle

Start med Erik Skriver og løbere

andre kom gennem skoven. Igen med samme resultat. Det virkede som om banelæggeren havde fået lagt nogle gode og udfordrende baner.

Plan C, Målposten – her var der igen mulighed for fotos. Enkelte løber så ud som om, de havde givet alt, hvad de havde undervejs, og efter at være kommet i mål lige måtte sunde sig en del, før det var muligt at tale og reflektere over både løb og orientering.

Efter bad og omklædning blev banerne, posternes placering, strækresultater, missere mv., og det endelige resultat, som sædvanlig vendt og drejet på mange måder ofte med et glimt i øjet deltagerne imellem i forbindelse med afslutningen, som foregik i HSOKs klubhus.

Henrik Wiberg vinder bane 3

Resultatliste kan læses på **www.politisport.dk**

Stævneleder Erik Skriver før præmieuddeling

Søren Klingenberg på vej i mål

Der var stor tilfredshed med banelæggeren og de enkelte baner og hele arrangementet, så mon ikke Teglstrupløbet kan løbes igen i 2025. En stor tak til HSOK og Erik Skriver for det praktiske.

Derefter var der præmieuddeling i de enkelte klasser, og nogle lodtrækningspræmier.
Desværre var der ingen lokale deltagere, så der kunne ikke uddeles nogen præmier for deltagelsen i uge 41.

KORTMATERIALE, SPLITTIDER MV KAN FINDES PÅ FØLGENDE LINK:
https://o-track.dk/da/temporary_events?filter_id=12673

NTG Neptun
Nordic Transport Group

Danmarks førende transportør til Syd-Øst Europa og Tyrkiet

NTG Neptun Transport A/S
Avedøreholmen 72
2650 Hvidovre
Telefon: 39 27 77 99
E-mail: info@ntgneptuntransport.com
www.neptuntransport.dk

DG El-service A/S

DØGNVAGT: Ring på tlf. 38 33 70 72
Strandlodsvej 16 . 2300 København S
kontor@dg-elservice.dk . www.dg-el.dk

Det gamle værtshus
Cafe under uret har de
sidste 6 år været frokost-
restaurant med
fokus på den gode danske
smørrebrødstradition

RESTAURANT UNDER URET
Øster Farimagsgade 4, 2100 København Ø
www.restaurantunderuret.dk
Tlf. 28 35 35 10

Frokosthuset Glentevej

Frokost til priser, der er til at betale!

Glentevej 13 • 2600 Glostrup
Tlf. 41 43 43 93

A2

Søren Bang Palfelt, direktør PFA & Henrik Sønderby, formand Dansk Politiidrætsforbund.

Dansk Politiidrætsforbund fornyer partnerskabet med PFA

Tekst & foto: Nils Balck, kundechef PFA og Carsten Ekstrøm, Dansk Politiidrætsforbund

Det er med stor glæde, at vi kan meddele, at PFA har valgt at forlænge samarbejdsaftalen med Dansk Politiidrætsforbund (DPIF). Denne aftale markerer starten på en ny fase, hvor begge parter ser frem til et endnu tættere og mere dynamisk samarbejde. PFA vil fortsat spille en synlig rolle i vores medlemsblade, hvilket styrker deres engagement i politiidrætten og det danske idrætsfællesskab.

Formand Henrik Sønderby udtaler: "Vi er meget glade for, at PFA har valgt at forlænge samarbejdsaftalen med DPIF og fortsat støtte op omkring politiidrætten. Det er et samarbejde, som vi sætter stor pris på, og som vil komme vores medlemmers sundhed og trivsel til gode. Sammen kan vi skabe endnu bedre muligheder for fysisk aktivitet og fællesskab i politiidrætten."

Nils Balck, kundechef i PFA, tilføjer: "Vi er meget tilfredse med at kunne forlænge samarbejdet med DPIF. Denne aftale giver os mulighed for at styrke vores tilstedeværelse og synliggøre vores værditilbud over for medlemmerne. Vi ser frem til at støtte politiidrættens vigtige arbejde og bidrage til fællesskabet og sundheden blandt politiets medarbejdere."

DANSKE POLITIMESTERSKABER I MIXVOLLEY OG FODBOLD

AF Ditte Kennum, PI Aarhus
FOTOS PI Aarhus

Volley- og fodboldafdelingerne fra Aarhus PI holder status over årets overståede politimesterskaber i mixvolley og fodbold.

Ovenpå voldsom travlhed i det "rigtige" arbejde i vores respektive afdelinger var det en stor mundfuld at arrangere et dobbelt mesterskab. For begge sportsgrene var interessen stor og udfordringen bestod på det nærmeste i, at der ikke kom for mange hold med. Dog skete det, som så ofte er risikoen i vores job, at nogle hold også måtte melde forfald, og i sidste øjeblik var der lettere panik for at samle et sidste hold, i hvert fald på volley siden.

Vi, som formænd, kunne dog stolte byde velkommen tirsdag morgen den 24. september, i solskin over Vejlby Risskov Hallerne, til ca. 300 spillere fra stort set samtlige politikredse.

PI AARHUS

Stævnets bedste spillere: fra venstre Nanna Bech Petersen, Sydøstjyllands PI og Martin Hansen, Fyn PI.

A-rækken 1. – 2. og 3. pladserne.

Eliterækken – vinderne fra venstre Nordsjælland PI - bronze, Fyns PI - sølv og Dansk politimester Sydøstjyllands PI.

MIXVOLLEY

DPIF (Dansk Politiidrætsforbund) nåede ikke frem til velkomsten, men Nestle og Popermo havde hver sin stand foran hovedindgangen, hvor de rundhåndet delte flere sponsorgaver ud. DVBF (Dansk volleyball forbund) var repræsenteret med 3 uddannede dommere, der klarede alle kampe i Elite rækken, ligesom også officielle dommere til fodbold var klar. En lokal fysioterapeut var mødt op til at give råd og vejledning og fik også kørt en mindre crossfit konkurrence af undervejs.

"Stonessalen" dannede rammen om en super kammeratskabsaften, hvor der som vanligt var tjenestemandbuffet, ikke fra vores egen Britta som vi plejer, men fra en fast kok på stedet, og efterfølgende spillede vores skønne husorkester "Førsteholdet" op til dans.

Trods det, at de fleste af deltagere var tørstige tirsdag aften, var hallerne og grønsværen fyldt onsdag morgen, hvor første kamp gik i gang kl. 09.00.

Sidste års politimestre fra PI Aarhus måtte "nøjes" med en 4. plads i år. Om det var fordi stjernespiller Mikkel Trellborg brækkede en finger i en smash (beviset for at han slår vandvittigt hårdt) eller om Nordsjælland i år bare var bedre, vil jeg ikke kommentere på.

Sydøstjylland vandt fortjent guld, Fyn vandt (eller siger man tabte guldet??) sølv og tilbød mere eller mindre frivilligt at stå for næste års DPM i volley, og Nordsjælland kom tilbage på sejrsskamlen og tog bronzemedaljen.

I A-rækken blev det også Sydøstjyllands PI, som vandt guldet, og Nordsjælland PI fik sølvet, mens Fyns PI her fik bronze.

Kåring til stævnets bedste herrespiller: Martin Hansen fra Fyn.
Kåring til stævnets bedste damespiller: Nanna Bech Petersen fra Sydøstjylland.

Fejekosten®
Ejendomsservice

Hovedvejen 208 • 2600 Glostrup
Telefon 3333 9390
tilbud@fejekosten.dk • www.fejekosten.dk

DK-Låseservice

GARANTI FOR SIKKERHED

Taastrup Hovedgade 113 • 2630 Taastrup
Tlf.: 43 52 99 66
www.dk-laaseservice.dk

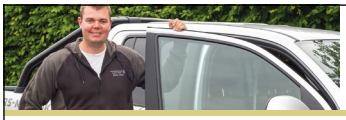

TØMRERMESTER
ANDERS MØLL

Tømrermester Anders Møll
Strandhaven 97 • 2665 Vallensbæk Strand
Telefon: +45 20 20 56 42 • E-mail: anders-moll@mail.dk
www.tm-anders-moll.dk

REMA 1000
Frederiksberg

Smallegade 14-18
2000 Frederiksberg
Tlf: 27 23 04 22

Alexandra Drejer

Cavallino
PIZZERIA

se mere på
www.pizzeriacavallino.dk

Kongedybet 28 Tlf. 30 40 32 32
Blegdamsvej 86 Tlf. 35 35 14 15
Jesper Brochmands Gade 15 Tlf. 35 35 35 19
Mimersgade 103 Tlf. 36 96 61 66

Danske Fragtmænd

Viggo Petersens Eftf. A/S
Letland Alle 3 • 2630 Tåstrup • Tlf. 43 99 05 10

HRH
Murer A/S

www.hrh.dk

Herstedøster Skolevej 16 - 2620 Albertslund - Tlf: 4343 7722

AMA'R SPORT

Amagerbrogade 165-167 • 2300 København S
Tlf: 32 58 16 68 • www.amarsport.dk

BERG'S - den lokale vinduespudser
VINDUESPOLERING & RENGØRING
både til private og erhverv

Ring for uforpligtende tilbud

v/Kim Sandberg
Tavlekærsvej 32 B, 2650 Hvidovre
Tlf. 40 41 74 73

Arti'kok!

Book bord og nyd julemiddagen på Arti'kok

Restaurant - Selskabslokaler - Catering

Nygårds Plads 3a
2605 Brøndbyøster
(lige ved siden af S-tog ST)
Tlf. 36 75 07 41
www.artikok.com

A3

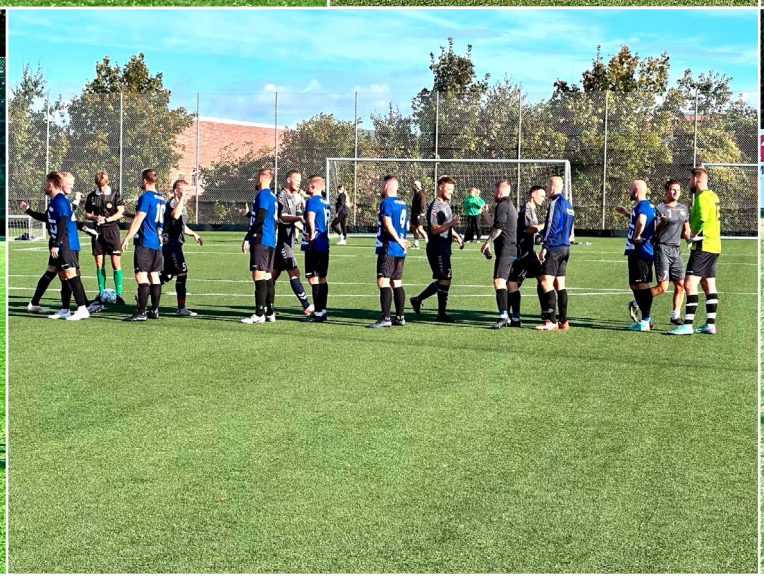

Fodbold

Mht. fodbold så blev Aarhus danske politimestre og bronzevindere.

Efter flere års tørke er PI Aarhus tilbage øverst på fodboldtronen. Kvindeholdet moste PI København i et brag af en finale, som til sidst måtte afgøres i straffesparkkonkurrence. Her var Aarhus både køligst og dygtigst, men også begunstiget med en keeper, der var klar til at stoppe, hvad end der kom i vejen. Fyn tog bronzemedaljen.

Udover kvindeholdet så kunne Aarhus' herrehold tage hjem med en bronzemedalje om halsen og en vigtig sejr over drengene fra Nordsjælland. Vestegnen vandt guldet og Vejle tog sølv.

PI Aarhus takker af for et godt stævne.
Tillykke til alle vindere og deltagere i det hele taget.

Idrætscenter Jammerbugt
Fjerritslev
Scan QR Koden og se mere

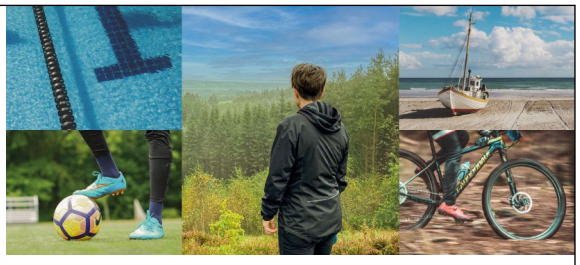

Træningslejre i **FODBOLD, SVØMNING, HÅNDBOLD, BADMINTON, VOLLEYBALL, TENNIS**... Ja alle idrætsgrene

info@icjb.dk • idrætscenterjammerbugt.dk • Tlf. 9821 1190

Efterforskning viser...

Du kan altid med fordel bestille
i gældende hovedkatalog hos AJ Produkter

AJ Produkter har mere end 40 års erfaring i levering af møbler og inventar til arbejdspladser og vi er gerne behjælpelige med indretningsforslag og monteringsservice. Vi tilbyder et bredt sortiment med mere end 20.000 produkter, hvoraf mange er af eget design og egen produktion. Det giver os mulighed for at skræddersy smarte løsninger til netop din arbejdsplads.

Bestil vores katalog på **ajprodukter.dk**
eller kontakt os på tlf. **59 400 999.**

ajprodukter.dk

ARBEJDSPLADSERNES MOTIONSUGE

Billund Politiidrætsforening

AF Robert Hansen og Niels Kristian Bertelsen, Billund PI
FOTOS Billund PI

AM ugen i Grænsekontrolenheden i Billund Lufthavn blev afviklet under de for Grænsekontrolenhedens ansatte efterhånden velkendte aktiviteter. Det vil sige, at man kunne samle lodder til den senere lodtrækning ved at løbe en tur eller gå en tur i området omkring lufthavnen. Man kunne opnå at få et lod om dagen, og med 150 lodder i den endelige pulje, betød det, at mange havde dyrket motion flere gange i løbet af ugen.

Tina udtrak efterfølgende de 10 heldige vindere, som hver fik 500 kr i præmie.

Bertel, (Niels Kristian Bertelsen, kasserer i Billund PI) og Tina, som udtrak de heldige vindere.

codex
advokater

Damhaven 5 C • 7100 Vejle
Vitus Berings Plads 5 • 8700 Horsens
Tel.+45 7572 4100
www.codexlaw.dk

Unik mulighed for elever i 10. klasse på Bornholms Efterskole

Oplev et unikt og spændende "10 fri" år på klippeøen med et skræddersyet skoleår og tid til fordybelse

Eleverne i 10. klasse kan selv skræddersy deres skoleår på Bornholms Efterskole og fordybe sig i deres interesser uden traditionelle fag som dansk, matematik og engelsk. Det betyder, at eleverne kan vælge kreative, praktiske eller innovative emner og projekter, der inspirerer dem, og som de virkelig brænder for.

Efterskolen fokuserer på at skabe et læringsmiljø, hvor elevernes personlige udvikling og interesser er i centrum. I stedet for at følge et fast pensum af klassiske fag, kan eleverne udforske fagområder som fx kunst, musik, teater, natur og friluftsliv, teknologi eller hvad de ellers finder meningsfuldt og spændende.

Bornholms Efterskole er derfor et godt valg for unge, der vil bruge et år på at udforske og udvikle sig selv på andre måder.

Udover et unikt og spændende "10 fri" år på Bornholms Efterskole, får eleverne samtidig et **ø-eventyr i enestående natur**. Ingen steder i Danmark ligner Bornholm – med rå klipper, mørke grotter og hvide sandstrande. Bornholms Efterskole ligger i naturskønne omgivelser midt i skoven og lige ved havet og har plads til 90 elever i alle klassetrin – både **8., 9. og 10. klasse** samt **"10 fri"**.

Åbent Hus

Kom til åbent hus på Danmarks måske hyggeligste efterskole fra kl. 10.30 – 14.00 – enten søndag den **2. februar** eller den **9. marts 2025**. Få en rundvisning på skolen og hør mere om efterskolelivet og aktiviteter. Bemærk at tilmelding er påkrævet.

Camp-weekend

Alle der overvejer at tage 8., 9., 10. klasse eller prøvefri 10. klasse på Bornholms Efterskole kan være med til camp-weekend og prøve efterskolelivet og ø-eventyret – enten den **1.-2. februar** eller den **8.-9. marts 2025**. Husk at booke campweekenden på bornholmsefterskole.dk.

Denne advertorial er sponsoreret af

ARBEJDSPLADSERNES MOTIONSUGE

Esbjerg Politiidrætsforening

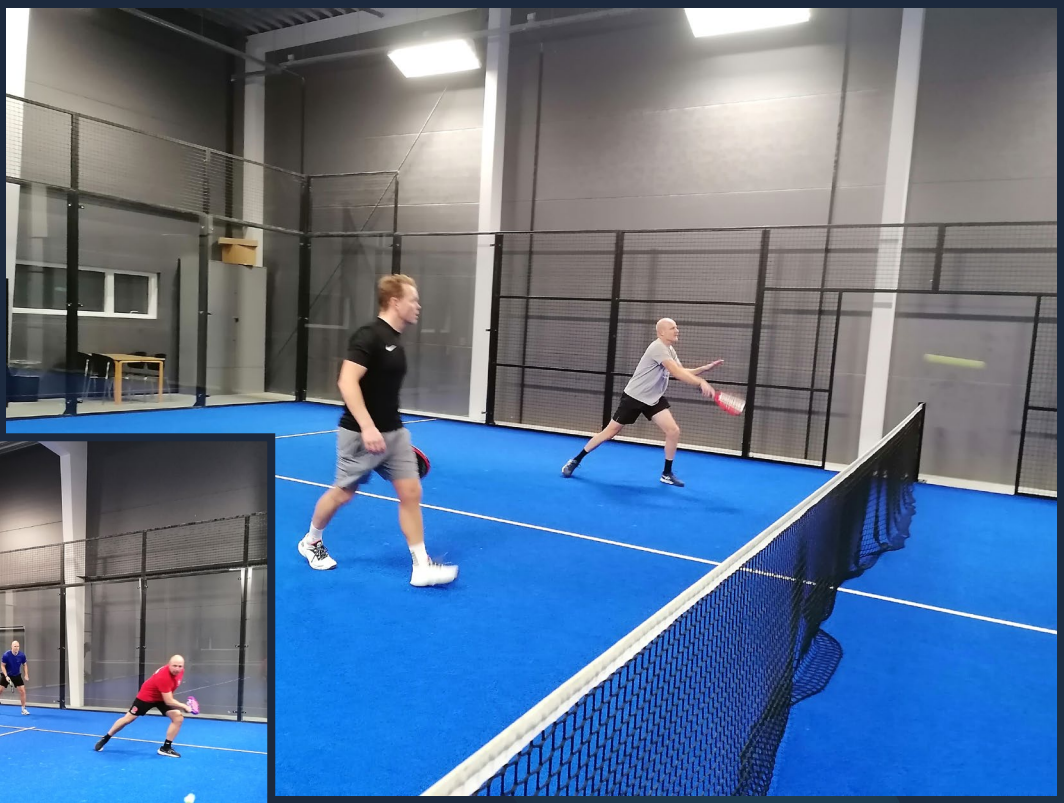

TEKST og FOTOS Karsten Lykke Hulmose, formand Esbjerg Politi Idrætsforening

Det er efterhånden blevet en god tradition, at Esbjerg PI (EPI) arrangerer en uge med mulighed for en masse motion i forbindelse med Arbejdspladsernes Motionsuge i uge 41. Derfor blev der igen i år arrangeret AM-dag i Esbjerg, og med den sædvanlige sportslige og sociale eftermiddag om fredagen.

AM-ugen kulminerede fredag d. 11. oktober 2024, hvor EPI havde arrangeret løbetur i den lokale park og en padelturnering på de samme baner, hvor der i PI-regi blev afholdt den første turnering tilbage i november 2021.

Cirka 25 medlemmer inkl. nogle børn deltog i fredagens strabadser, og teknikken blev udfordret på padelbanen, ligesom vejret blev trodset på løbeturen. På padelbanen blev der dystet på tværs af ansættelsestype og niveau, ligesom holdene blev blandet, således alle fik sejre og nederlag med hjem. Det var en fornøjelse at se medlemmerne deltage i vores arrangement og særligt at se, hvordan medlemmer på tværs af hele organisationen mødtes.

Efter det sportslige blev grillen startet op, og vi sluttede af med grillpølser, øl og sodavand. Vi kan i EPI glædes over, at vi fortsat kan samle medlemmer omkring idrætten, og vi glæder os til at fastholde vores tradition allerede næste år.

ARBEJDSPLADSERNES MOTIONSUGE

Fyns Politiidrætsforening

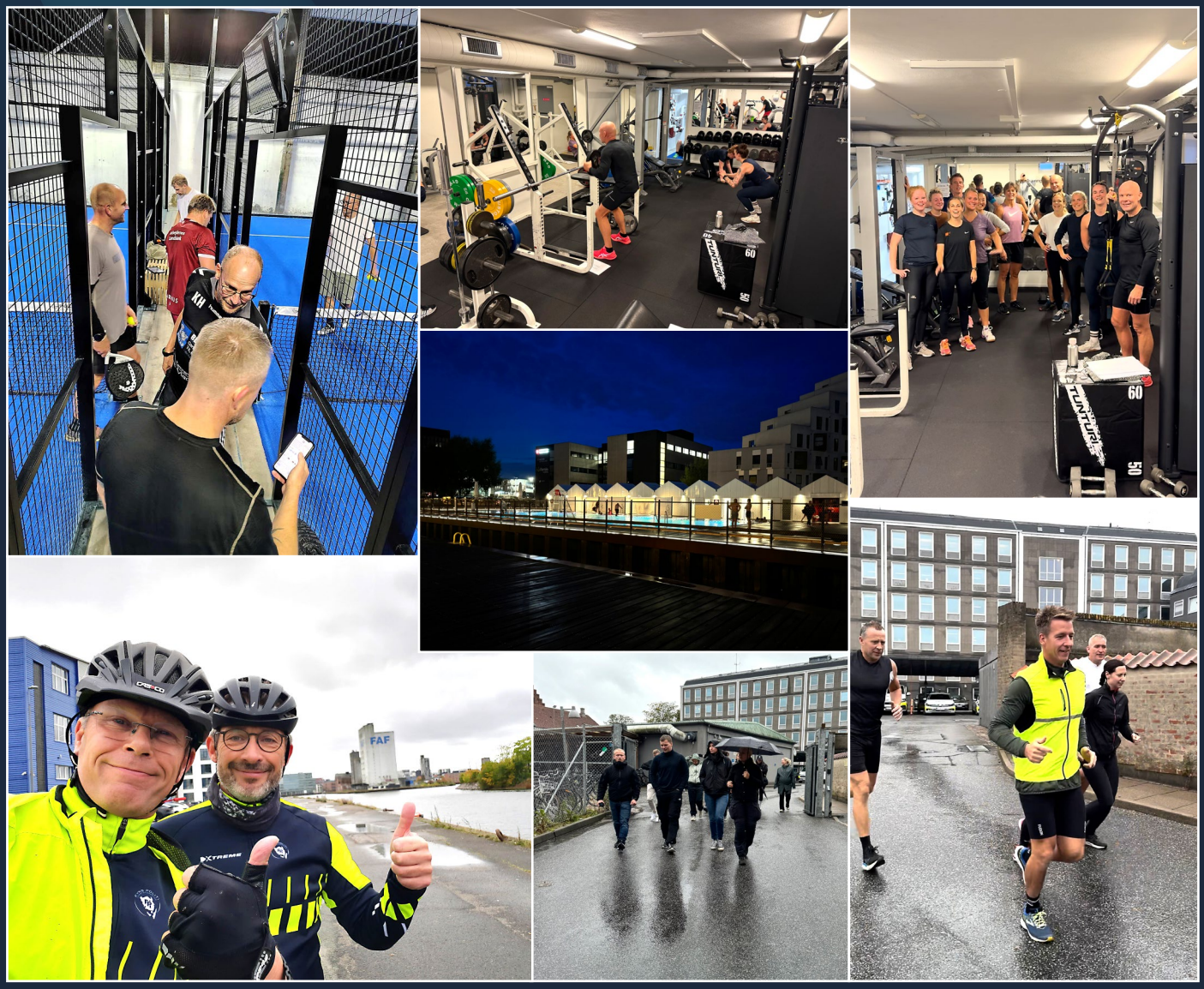

TEKST og FOTOS Christina Andersen, formand Fyns Politi Idrætsforening

"Så fik vi igen afviklet en aktiv uge hos Fyns Politi, hvor FPI (Fyns Politi Idrætsforening) bød ind med et alsidigt program for ugen. Flere kollegaer valgte at være med, og der blev minglet på kryds og tværs af afdelingerne, så det var lige i tråd med Dansk Firmaidræt og Dansk Politiidrætsforbunds ånd #StyrkSammenholdet", fortæller Christina Andersen, formand for Fyns Politi Idrætsforening, og fortsætter: "Vejrguderne var ikke helt med os, da det blev tid til gåtur, men folk fattede bare en paraply, og kom afsted med smil på læben. Morgendukkerten i Havnebadet kan ikke dokumenteres med foto, da man ikke må tage billeder der, men flere var i det kolde vand, hvilket gav en god start på dagen. Tak for deltagelse og tak til vores hjælpere, der stod for at samle kollegaerne til en aktiv pause i en travl arbejdsdag", slutter Christina Andersen.

HAUBERG TECHNIQUE

www.htfire.dk

Fakta:

- Opløsning: 320 x 240 (76.800 Pixel)
- Vandtæt
- Kraftig 300 Lumen lommelygte
- Lang-distance opdagelse i mørke
- 4x Digital Zoom
- Genopladeligt Lithium batteri, som giver op til 3,5 times brug

SAFE | SECURE | SUSTAINABLE™

We´ve got your back!

GÅR DU MED FLYTTETANKER?

- Så kender vi én, du skal møde

Måske drømmer du om et let lejlighedsliv?

Om at skifte havearbejde ud med en lydbog på altanen?

Eller om at afslutte et kapitel og begynde et nyt i en anden bydel?

Så vil vi gerne præsentere dig for Mette Munk, vores bosætningsguide.

Hun ligger inde med guldgrube af viden, når det handler om at flytte i Horsens Kommune. Hun ved, hvor naboerne mødes til eftermiddags-vin. Hvor du skal bo, hvis naturen trækker - og hvor du skal slå dig ned, hvis du vil nå kaffebarerne og kunstmuseet til fods.

Og så har hun overblikket over, hvordan du kan gribe din flytning an – også selvom det blot er spirende tanker.

For at gøre det ekstra let, har vi lavet et gavekort til dig – det kan du indløse, når du er klar til at slå hul på nye drømme.

KH Horsens Kommune

GAVEKORT

En personlig guidet tur
til dit næste drømmehjem

(Ja, også selvom du ikke er helt sikker på, hvad det er)

Indløs ved at ringe til bosætningsguide,
Mette Munk: 3010 9167

ARBEJDSPLADSERNES MOTIONSUGE

Nordsjællands Politiidrætsforening

TEKST og FOTOS Trine Mark, Nordsjællands Politiidrætsforening

Nordsjællands Politiidrætsforening afholdte traditionen tro AM uge, hvor medlemmerne frit kunne vælge at dyrke enhver form for motion. Det eneste krav var, at det skulle dokumenteres med foto og/eller tracking. Der indløb op imod 70 lodder i puljen. Der blev trukket 15 vindere, som fik gavekort til vin, Sport24 og Matas og kagegavekort til et par afdelinger. Tak for deltagelsen.

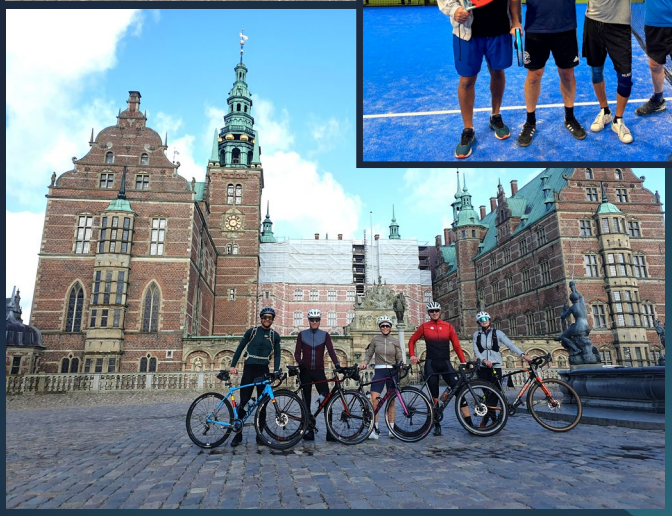

ARBEJDSPLADSERNES MOTIONSUGE

PI Aarhus

AF Jesper Compier, formand PI Aarhus
FOTOS deltagerne

Uge 41 er som bekendt arbejdspladsernes motionsuge (AM ugen). Øverste ledelse i Østjyllands Politi fandt det som en god anledning til sætte fokus på bevægelse og socialt samvær på tværs af afdelinger, og de opfordrede til, at medarbejderne dyrkede fællesskabet og bevægelsen midt i en travl hverdag.

Og lige præcist fællesskab gennem idræt er PI Aarhus' mission. Vi ønsker, at bringe kolleger sammen på tværs af kredsen. Vi er vilde med, når vores medlemmer mødes under andre omstændigheder, end hvad jobbet byder os, og vi er endnu mere vilde med, når fællesskab gennem idræt bidrager til at danne relationer på tværs af opgave og funktion, som vi kan bruge i det daglige. Sådan en uge bød uge 41 på.

Forud for ugen havde idrætsforeningerne og andre gode ildsjæle i samarbejde med øverste ledelse udarbejdet et program med mange gode aktiviteter alle dage.

Alt i alt deltog over 100 m/k på den anden måde, og til dem skal der lyde en kæmpe tak. Tak også til alle, der faciliterede aktiviteter på den ene eller anden måde. Tak til øverste ledelse for at gøre motionsugen mulig. Vi glæder os til næste år.

FOR PI AARHUS' VEDKOMMENDE BETØD DETTE PÅ ET PROGRAM BESTÅENDE AF:

Ugen startede egentlig søndag med Æresløbet, som du kan læse mere om et andet sted i dette blad.

"Vi cykler til arbejde" – hele ugen og en konkurrence om flest kørte kilometer samlet for en sektion.

Svømning – mandag – vores faste svømmetid mandag havde endnu flere deltagere end ellers.

Bordtennis – mandag – en heftig turnering med megen sved og jubelscener.

Morgenløb – tirsdag – hvor en god portion friske løbere så solen stå op over Aarhus Ø.

Morgenyoga – onsdag – i kantinen, hvor rigtig mange kolleger med god smidighed var mødt op og i den grad udfordrede pladsen i kantinen.

Crossfit – torsdag – i det nærliggende crossfit-center, hvor mange seje kolleger var mødt op til en svedig time med store udfordringer og en burpeekonkurrence.

Svømning igen fredag – hvor vores faste fredagssvømmetid var udvidet med udspringskonkurrencer for børnene (jep, fredag er familiesvømning) og sprintkonkurrence mellem pensionister.

STØT VORES ANNONCØRER...
...DE STØTTER OS

Tak for i år
– og på gensyn til AMuge25

Vitakraft
VITAKRAFT. MED KÆRLIGHED

XL BYG
TOMMERGAARDEN

PI AARHUS ÆRESLØB

TEKST og FOTOS Jesper Compier, formand PI Aarhus

Den første søndag i oktober afholder PI Aarhus hvert år det legendariske æresløb. Æresløbet er en hyldest til foreningens æresmedlemmer, der hver især, igennem tiden, har haft en stor betydning for foreningen.

Således satte vi også i år, nærmere bestemt den 6. oktober kl. 10.00, nuværende medlemmer og deres familier samt selvfølgelig vores æresmedlemmer i stævne i Marselisborgskoven, der var klædt i flotte idylliske efterårsfarver. Og som det efterhånden er blevet tradition, så foregik det i fantastisk solskin og varme temperaturer.

Ca. 50 medlemmer med familie mødte op, og i løbet af tre timer benyttede de sig af muligheden for at løbe, gå, cykle, køre på løbehjul eller hvordan de havde lyst til at komme rundt på en 500 eller 1000 m rundstrækning, omkring vores faste sted i lysningen ved bålhytten.

Bålet var ligeledes blevet tændt, så der var mulighed for at bage snobrød og varme marshmallows i kiks, ligesom der senere blev serveret pølser og brød fra grillen. Det hele blev skyllet ned med øl, vand og saftevand.

En helt igennem dejlig formiddag, og tak til alle Jer, der mødte op sammen med jeres bedre halvdele børn og bedsteforældre, og igen en særlig tak til vores æresmedlemmer.

Vi kan jo efterhånden garantere, at også næste år bliver med fuld solskin, så vi håber at se endnu flere der.

DE DANSKE POLITIMESTERSKA I GOLF

BER

TEKST og FOTOS Henrik Wulff, Rigspolitiet

Vejle Golf Club dannede i år rammen om de Danske politimesterskaber i golf. Omgivet af bøgeskoven og med en blå himmel slog de 11 spillere i Mesterrækken ud efter frokost mandag d. 19. august. De blev sat i gang af den erfarne Dan Berthelin, som har været en stor profil for golfen i politiet og her hjalp til begge dage.

Ud fra handicappet var der lagt op til en dyst mellem far og søn, da Carsten og Mathias Ekstrøm begge var kommet i plus handicap. De tog hurtigt føringen, men blev holdt i snor af Christian Holt, der trods et handicap på 7,2 placerede sig i toppen af stillingen efterhånden som eftermiddagen udviklede sig.

Ved rundens afslutning stod det klart, at Carsten og Mathias Ekstrøm var helt lige i 3 slag over banens par, mes Christian Holt fulgte efter i 6 over par på en flot tredjeplads.

Vejret gav rammerne på en helt fantastiske kammeratskabsaften, som blev holdt på terrassen i golfklubben i 22 graders varme og med udsigt ud over hul 18. Næsten 50 havde tilmeldt sig og efter et stort måltid og rigeligt med drikkevarer, indtog Kent Nielsen og Jesper Thau scenen med livemusik på terrassen, hvor de gav en fantastisk koncert med mange klassikere, som gik rent ind og hyggen fortsatte til langt ud på aftenen.

Tirsdag d. 20 august fortsatte med fremragende vejr, og politimesterskabet blev skudt i gang med løbende start fra både tee 1 og tee 10, hvor henholdsvis både A-Rækken og Damerækken lagde fra land. Mens A-Rækken blev spillet som Stableford med 45 deltagere, så skulle Damerækken med 9 deltagere afgøres ved slagspil. Her ryddede storfavoritten Line Hedegaard fra Københavns PI bordet og kom banen rundt med 78 slag på en klar 1. plads. Det placerede hende 20 slag foran nr. 2 Lena Dahl fra Københavns PI og 24 slag foran 3. pladsen, som gik til Birgit Hesselund fra Fyns PI. A-Rækken blev vundet med 37 stableford point som Jesper Bangsgaard fra Københavns PI præsterede, mens Claus Rasmussen fra Københavns PI tog sig af 2. pladsen og Regin Torbensen fra Esbjerg PI nappede 3. pladsen.

I Mesterrækken lagde Mathias Ekstrøm hårdt fra land og efter 8 huller, var han en under banens par for dagen og samlet i +2. Han mødte dog udfordringer på de sidste 10 huller, hvor far Carsten kom tættere på, men ikke formåede at gøre det helt spændende. Mathias Ekstrøm fra Københavns PI vandt derfor Mesterrækken med en samlet score på +7 slag over to runder, mens Carsten Ekstrøm fra Vestegnens PI måtte acceptere tronskiftet og tog 2. pladsen i +9 slag. Christian Holt fra Nordsjællands PI var udfordret, men holdt sammen på spillet og tog 3. pladsen i +17 slag.

Præmieoverrækkelsen foregik på terrassen i bragende solskin, hvor både sponsorer og frivillige blev hyldet. **Tak til alle involverede for et rigtigt godt arrangement i Vejle Golf Club.**

ALT DET BEDSTE

SIDEN 1966

19 66
NORDTHY
DENMARK

Rubinvej 61, DK-7700 Thisted,
tlf. 97 99 71 50 – www.nordthy.com

Callaway

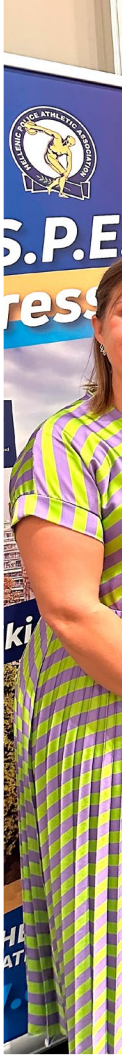

Dansk Politiidrætsforbunds forretningsudvalg. Fra venstre FU-medlem Ea Busch Nielsen, formand Henrik Sønderby, næstformand Jens Claumarch, kasserer Carsten Ekstrøm

Dansk Politiidrætsforbunds forretningsudvalg deltog fra den 1.-3. november i

USPE-KONGRESSEN

i Thessaloniki i Grækenland

AF Carsten Ekstrøm, Dansk Politiidrætsforbund
FOTOS Tina Nisted Ekstrøm

Dansk Politiidrætsforbunds forretningsudvalg deltog fra den 1.-3. november i USPE-kongressen, der blev afholdt i Thessaloniki i Grækenland. Forbundet havde før kongressen indstillet det danske herrehåndboldlandshold til at modtage USPE´s "Best Team Award" for deres præstation ved de europæiske politimesterskaber i håndbold i Ungarn i september måned 2023. De danske herrer vandt guld efter en meget spændene finale imod Tyskland.

I forbindelse med overrækkelsen af prisen, som skulle foregå under kongressen, havde USPE inviteret to spillere fra guldholdet til Grækenland for at modtage prisen. Jacob Kühne og Marcus Dalbom Pehrson havde takket ja til invitationen på holdets vegne og tog med til Grækenland for at modtage prisen.

Stort tillykke med prisen til herrehåndboldlandsholdet og staben omkring holdet.

Jacob og Marcus får overrakt prisen "Best Team Award"

Foto af prisen

Billede fra kongressen

Jacob og Marcus med prisen

SEMINAR i Rigspolitiets Idrætsforening

FREDAG DEN 1. NOVEMBER TIL SØNDAG DEN 3. NOVEMBER 2024 I FARUM

AF Mette Christoffersen, næstformand i Rigspolitiets Idrætsforening
FOTOS Foto Hans & Co

Årets Indsats

Gik til vores seje kasserer Anne Dorthe Nørregaard (AD):

Primo 2023 kastede Anne Dorthe (AD) sig ud i et noget af et omfattende projekt, da hun overtog kassererposten efter ikonet Mette Birk Heine. AD er én gæv kvinde, der minder lidt om Pippi Langstrømpe: "Det har jeg aldrig prøvet før, så det klarer jeg helt sikkert". Jeg tror dog og på trods, at omfanget overraskede den gæve AD. Der var også kun gået få måneder, da hun førte foreningen til version 2.0 og et elektronisk regnskabssystem, som fungerer tæt på perfekt. Hun er også hende, der i.f.m. vores helt store indsatser sidder klar ved telefonen efter mine briefinger og er klar til at overføre godtgørelser til vores trofaste medlemmer af A-gruppen. Hvem er AD:

- Hun er for mig, det ungdommelige pust som vi dagligt nyder godt af i vores forening
- Hun er en personlighed, og hun går ind i folk 'med træsko på' uagtet høj og lav
- Hun er hende, der har modtaget 835 opgaver fra mig siden sin tiltrædelse
- Hun er hende, der landede et stort og spændende job i Novo Nordisk
- Hun er omstillingsparat og altid klar til at give en hjælpende hånd
- Hun er altid smilende og imødekommende
- Hun er for mig en særdeles god ven!

Anne Dorthe blev hædret med en hel 'pokal' af fine præmier og flotte blomster

Stort tillykke

Jytte Bille, STAi og morgengymnastik

Jette Estoft 'Her er mit Liv'

Program

FREDAG

Kl. 17.00: Skole åbner for ankomst og indkvartering
Kl. 18.00: Velkomst og præsentation af program samt deltagere
Kl. 18.30: **2024** v/Mette Christoffersen og Jørgen Guldborg
Kl. 19.15: Årets Navn i Rigspolitiets Idrætsforening kåres
Kl. 19.30: Aftensmad v/Lilians Fantastiske Køkken
Kl. 22.00: Tak for i aften 😊

LØRDAG

Kl. 08.00: Morgenmad (friskbagt brød fra Farumhus Bageri)
Kl. 09.00: Navneforbud...
Kl. 10.00: 2025 v/Mette Christoffersen og Jørgen Guldborg
Kl. 12.00: Frokost (buffet)
Kl. 13.00: Oplæg ved politiinspektør Benny Tollestrup Jensen, **'Seest Ulykken 3. november 2004'**
Kl. 15.00: Kaffe og kage
Kl. 15.30: Oplæg ved Jette Estoft, **'Hér er dit liv'**
Kl. 17.00: Café...
Kl. 18.00: Borddækning og frikvarter i Kostalden
Kl. 19.30: Middag (3 retters menu) v/Lilians Fantastiske Køkken
Kl. 21.30: Socialt samvær og røverhistorier v/Søren Tipsmark
Kl. 23.59: Tak for i aften 😊

SØNDAG

Kl. 08.00: Morgenmad (friskbagt brød fra Farumhus Bageri)
Kl. 09.00: De Danske Politimesterskaber 2025 v/Jørgen Guldborg
Kl. 10:00: Frederik og Anders fra Politimuseet, **'Operation Möwe - 80-året for dagen!'**
Kl. 12.00: Håndmadder og fællesfrokost i spisestuen
Kl. 12.30: Rengøring på skolen
Kl. 14.00: Tak for denne gang 😊

Vellykket og drønhyggeligt seminar i Rigspolitiets Idrætsforening

Frederik og Anders fra Politimuseet

www.rpif.dk

Fredag aften mødtes vi igen fra nær og fjern. Klar til en weekend hvor vi sammen kunne sige tak for en god sæson, med fagligt indhold og social hygge. Programmet var lagt stramt, og det skulle vise sig at blive en weekend, som de fleste vil huske.

MYTTERIET FRA GRINDSTED

Traditionen tro skulle fredag aften bruges på kåring af dette års Navn i Rigspolitiets Idrætsforening. Formanden havde en plan. Sidste års modtager havde fået en klar ordre på indgravering af vandrepokalen og formanden havde planlagt en lang flot tale. Men... med sidste års modtager, Kurt, i spidsen og næstformanden som medskyldig, blev planerne ændret. Vi er en stor del, hvis ikke hele foreningen, som havde et brændende ønske om, at nå at give vandre pokalen inden herrens år 2025, hvor formanden har anmeldt sin afgang fra posten. En snedig plan blev sat i værk og et brud på etiketten måtte til, da Kurt i overraskende flot stil fik afbrudt formanden i hans tale og planer for oplæg fredag aften. Årets Navn i Rigspolitiets Idrætsforening blev nu pludselig Jørgen Guldborg.

Kære formand

"Vi sætter stor pris på alt det arbejde, du laver i vores forening. I (næsten) altid godt humør formår du at samle forskelligheder og viser med dit lederskab, hvordan en forening skal køre. Det er en tung arv at skulle løfte for den næste formand. Og kære kasserer, som var tiltænkt årets pris af vores formand. Vi skylder dig en tak for at være med på ideen. Vi sætter stort pris på dig og den store arbejdsbyrde, som du løfter. Tak tak tak!

Hilsner fra Knud, næstformanden og resten af Rigspolitiets Idrætsforening

LØRDAG

Lørdag morgen startede med et oplæg af vore egne, nemlig Klaus Tönshoff. Klaus er ikke en hr. hvem-som-helst. Foruden en rigtig dygtig trafik-official og up-comming motorcykel-marshal er Klaus i hans civile liv professionel musiker i DR's Symfoni Orkester. Klaus fortalte livligt om musikkens elitære verden, og hvilke muligheder man kan få, hvis blot man udviser disciplin og træner.

SEEST ULYKKEN DEN 3. NOVEMBER 2024

Lørdag eftermiddag havde vi besøg af politiinspektør Benny Tollestrup, som fortalte en bevæget og fængende beretning om Seest ulykken som i skrivende stund er 20 års-dagen. Et rørende foredrag, hvor den tragiske hændelse blev genfortalt i en sådan grad, at alle blev mindet, hvor man selv var den dag, samtidig med, at vi fik vores dybeste respekt for den tværfaglige indsats med Benny for bordenden, som i sam-

Klaus Tønshoff på slap line

Benny & Marina Tollestrup

arbejde fik sikret, at ulykken ikke blev værre end den gjorde. Der skal lyde et stort tak til Benny og ikke mindst hans hustru for ærlighed og dybe indblik ind i minutterne, timerne og dagene omkring den skæbnesvangre dag.

... 'HER ER MIT LIV'

Efter Benny fulgte vores helt egen Jette, som indtog gulvet. Jette fortalte om tiden som kvinde i politiet, om op og ned ture, og hvordan man kommer stærkt igen. Jette er en kæmpe inspiration for mange, og det blev ikke mindre efter dagens indlæg. Det er ikke småting, som Jette har oplevet. Med et 4 sider langt CV blev det til alt fra de sjove oplevelser på PG2 til de mere alvorlige hændelser med personlige konsekvenser. En rørende fortælling, hvor vi alle fik et indblik i hvem Jette er; som politiassistent, som kone, som kæreste, som mor, som mormor og ikke mindst som kvinde. Tak for inspirationen Jette.

LILIANS FANTASTISKE KØKKEN

Efter en god lang dag med gode foredrag, var det tid til Lilians fantastiske køkken. Lilian kan med sine uundværlige hjælpere sørge for, at vi gang på gang drager langvejs fra for at mødes og hygge en hel weekend sammen. Og vi er aldrig i tvivl om, at skulle tidsplanen skride (oftest fordi formanden snakker for længe), så bliver det indhentet lige omkring spisetid - ingen kommer for sent til Lilians Køkken.

SØNDAG

Søndag morgen var vi tidligt i gang igen. 2025 bliver herrens år - og formandens sidste som formand. Og Jørgen har en plan - 2025 skal være den bedste sæson i idrætsforeningens historie, og det siger ikke så lidt. Vi startede derfor seminarets sidste dag med oplæg om planerne for 2025. Kalenderen er allerede godt fyldt og planerne for at vi kan stå skarpt til opgaverne er lagt. Ikke mindst kan vi se frem til igen at være vært for de Danske Politimesterskaber i landevejscykling i 2025. Følg med i kalenderen på **www.rpif.dk**.

Politihistorisk Museum og tak for denne gang

Seminarets sidste oplæg kom fra ingen ringere end Frederik og Lasse fra politimuseet. Overskriften var Operation Möwe. Den tyske internering af danske politifolk. I år er 80-året for operation Möwe. Et spændene foredrag om betydningen af politiets virke i en krigstid, politiets reaktion på tyskernes planer og et Danmark i krig. Lærerigt og endnu engang et gennemarbejdet oplæg fra politimuseet. Man kunne ikke afslutte dette års sidste seminar på en bedre måde. Tak til oplægsholdere, Lilian og hjælpere og ikke mindst deltagere for et godt seminar og endnu en god sæson i Rigspolitiets Idrætsforening.

Valter Kamp, Kolding PI

ORIENTER PÅ SUKKE

INGSLØB RTOPPEN

AF Claus Etzerodt, Horsens PI
FOTOS Kent Birk, Horsens PI

Den 20. august 2024 stod Kent Birk og undertegnede på vegne af Horsens PI, godt hjulpet af Vagn Stensig og Thorry Pedersen fra Skanderborg PI, for et af årets PI o-løb på Sukkertoppen. Nej – det er ikke den i Grønland, men den ved Mossø ved Ry.

Vi ville egentlig have afholdt løbet i 2023, men da løbsdatoen det år lå i september, kom vi for tæt på jagtstart den 1. oktober, så vi kunne ikke få skovtilladelser. Skoven er for størstedelen statsejet, men der er flere små privatejede parceller.

Efter vi, Kent og jeg, havde været i skoven og mærket alle postplaceringerne med manillamærker, blev jeg ringet op af en flink dame. Hun havde fundet en af mærkerne placeret tæt ved hendes sommerhus. Hun indledte med, at vi gerne måtte løbe i hendes del af skoven, men hun var ikke glad for at have løbere/en post så tæt ved hendes hus. Vi sløjfede selvfølgelig posten – vi skulle jo gerne kunne komme igen.

Der er i tidens løb arrangeret mange civile løb i skoven, så mange havde selvfølgelig løbet i der før, men det er, så vidt jeg ved, første gang, der arrangeres PI-løb på stedet, så terrænet var nyt for flere.

Tilmeldingerne begyndte at strømme ind, og vi nåede imponerende 65 tilmeldte løbere, som mødte på stævnepladsen i det fineste efterårsvejr.

Sukkertoppen er ganske krævende, med svær orientering og kuperet terræn, som løberne blev sendt af sted i, og vi måtte sande, at vi havde overvurderet løbernes kondi og orienteringsevner, så vindertiderne blev lidt længere end de burde. Det blev også bemærket af flere efter løbet.

Selve Sukkertoppen, som hæver sig 108 meter over havet, er indhegnet, og der går får. Af slutinstruktionen fremgik det, at hegnet ikke måtte forceres, og lågerne skulle benyttes. Banerne var lagt derefter. En enkelt løber mente dog, at de "små" låger ved stierne ikke var gode nok, så han knoglede en større låge, beregnet til køretøjer, op, men fårene slap heldigvis ikke ud, og lågen blev lukket forsvarligt igen.

Torkil Hansen, PI-København

Erik Lindholdt, Esbjerg PI

På stævnepladsen står en ældre bygning, som er indrettet med borde, hvor løberne kunne sidde og efter løbet sammenligne løbs strækninger, tider m.v. Min hustru Lone og hendes veninde havde stillet op med pølser mv., så løberne kunne få lidt at spise og drikke efter strabadserne.

Enkelte aflagde også et besøg ved den nærliggende Klostermølle med den imponerende, 100 meter lange, træbygning, som i sin tid blev anvendt til tørring af papir og pap, som blev produceret ved hjælp af møllen.

Lån & Spar Bank A/S, Holbergs Plads 9-11, 1200 København K. Cvr.nr. 13 53 85 30.

Vil du grine hele vejen til banken?

Som kunde i Lån & Spar er du en del af noget særligt. Lån & Spar er nemlig ejet af en række fagforeninger, som ønsker at give deres medlemmer særlige fordele, når de går i banken. Det er medlemmer som dig, og det er fordele, der er til at forstå. For eksempel får MedlemsKunder Danmarks højeste rente på deres lønkonto. Det betyder, at de i januar kunne glæde sig over at få udbetalt over 130 mio. kr. i renter.

Sammen med din fagforening mener Lån & Spar nemlig, at det er kunderne, der skal grine hele vejen til banken – eller i det mindste trække på smilebåndet.

Udnyt de fordele, der følger med dit medlemskab af Politiforbundet – bliv MedlemsKunde i dag.

Gå ind på lsb.dk/politi eller ring 3378 1966.

POLITI FORBUNDET
Indsigt · Udsyn · Fremsyn

Lån & Spar

Glædelig jul fra Dansk Politiidrætsforbund

Dansk Politiidrætsforbund vil gerne ønske alle medlemmer, læsere, annoncører og samarbejdspartnere en glædelig jul. Som I har kunnet se i årets udgaver af Politiidræt, har det været et travlt og begivenhedsrigt år fyldt med aktiviteter, lokale arrangementer og mange stævner rundt omkring i landet. Blandt andet har vi afholdt 13 danske politimesterskaber og 2 nordiske mesterskaber i padel og orienteringsløb samt deltaget i flere nordiske og europæiske mesterskaber.

Mens vi håber, at juleroen nu begynder at indfinde sig, glæder vi os allerede til endnu et spændende og aktivt år med politiidræt i 2025. Har du lidt tid til overs i juledagene, opfordrer vi til at holde kroppen i gang – hvad enten det er en løbetur, en gåtur eller noget helt andet. Vi ved jo, at motion kun gør godt!

Rigtig glædelig jul

Dansk Politiidrætsforbund

Mangler du faglærte håndværkere?

Viktech har 700 faglærte håndværkere.
Vi leverer alt fra elektrikere, tømrere og malere til vvs'ere.

Få et uforpligtende tilbud

RING 70 20 90 43

Vi er medlem af: TEKNIQ ARBEJDSGIVERNE · DI Byggeri · Danske Malermestre

VIKTECH
Faglært bemanding til **byggeri** og **industri**

KONTAKT Viktech · 70 20 90 43 · viktech.dk · viktech@viktech.dk

Har du brug for hjælp til dine anlægsprojekter?

LEJ MANDSKAB OG MASKINER

Infralink tilbyder håndtering af infrastrukturprojekter inden for blandt andet gravning, kabel- og ledningsarbejde (fiber, COAX og el) i Danmark. Derudover, kan vi også være behjælpelige med belægningsarbejde og generel maskinføring.

KONTAKT Infralink · 70 20 90 46 · infralink.dk · infralink@infralink.dk

INFRALINK
CABLE CONTRACTOR

SugarCRM – Salg, Service og Marketing

GRATIS DEMO
tilpasset din virksomhed

SugarCRM er et komplet CRM-produkt, der samler informationen på tværs af salg, service og marketing. Det er intuitivt, hurtigt og integrerbart med stort set alle andre systemer. SugarCRMs moderne design virker problemfrit på de enheder, du bruger hver dag. Det er derfor, at flere virksomheder skrotter gamle systemer og vælger SugarCRM til styrkelse af forretningen.

Bestil allerede i dag på **www.actoom.com**

KONTAKT Actoom · 70 20 90 33 · actoom.com · info@actoom.com

Actoom
sugarcrm PARTNER

Pssst! ...Hvordan
går det med din
pensionsopsparing?
Vi giver dig hurtigt overblik over
din opsparing, dit afkast og dine
forsikringer på mitpfa.dk
PFA

R&S®QPS201

SCAN. DETECT. SECURE.

- Best-in-class mmWave security scanner solution
- Automatic detection of concealed objects of any material
- Touchless, extreme fast screening
- Protects health and privacy
- Application and threat-specific software and user interface
- Very low operational costs
- Tailored service concept for the whole lifecycle

Read more about our security checkpoint solutions for prisons

ROHDE&SCHWARZ
Make ideas real

MOTORJOBS

Ønsker du et godt job i den spændende autobranche?
www.motorjobs.dk

Tlf: 70 20 01 55 - mail: info@motorjobs.dk

Idrætsnyheder

PI København

Wallenborn

Billund
Cargo Centervej 71 • 7190 Billund
T: 7650 4711

København
Kystvejen 32 • 2770 Kastrup
T: 3246 1212

www.wallenborn.com

BETHEONE
Service Aps

Professionel nedrivning
Med over to årtiers erfaring er vi din pålidelige partner inden for nedrivning og håndtering af asbest.

Østergade 35D, 1 • 6933 Kibæk • Telefon: 60 65 83 37
E-mail: info@betheoneservice.dk • www.betheoneservice.dk

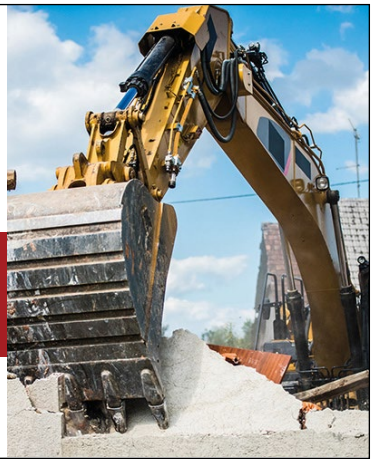

Julen er hjerternes fest

– og intet er vigtigere end dine kære!
Det forstår vi udmærket godt...

– og vi hjælper gerne med at forsikre dig og dine kære.

Vi kan f.eks. forsikre både dig, din partner og dine børn på **Gruppeulykkesforsikringen** via Politiforbundet. Ønsker I dækning derudover, kan I supplere med vores almindelige **Ulykkesforsikring**.

Vi ønsker også at holde sammen på familien, og derfor har vi oprettet den nye medlemsgruppe **Medlemmers børn**. Det betyder, at dine voksne børn nu også kan få glæde af vores fællesskab og Vores forsikringer – og du må gerne opfordre dem til at kontakte os.

Derudover tilbyder vi **Online lægekonsultationer** til både dig selv, din partner og jeres børn under 18 år – dette er en **Medlemsfordel**, der er betinget af vores Indboforsikring.

For os er både du og dine kære meget vigtige. Og du er altid velkommen til at kontakte os, hvis vi skal hjælpe jer med **Vores forsikringer.**

Ring til os på
+45 66 12 94 48

Vi ønsker dig og dine kære en rigtig glædelig jul!

Popermo Forsikring GS
C.F. Tietgens Boulevard 38
5220 Odense SØ

Telefon 66 12 94 48
popermo.dk
CVR 61 67 23 11

Popermo er et dansk forsikringsselskab og er medlem af Garantifonden for skadesforsikringsselskaber

popermo
VORES FORSIKRING
medlemmers

GENERALFORSAMLING
PI-KØBENHAVN

TORSDAG DEN 27. FEBRUAR KL. 17.00
I KANTINEN PÅ TEGLHOLMEN

TEGLHOLM ALLÉ 1-3, 2450 KØBENHAVN SV

DAGSORDEN, JF. PI-KØBENHAVNS LOVE § 12 STK. 2:

1. Valg af dirigent
2. Valg af stemmeudvalg
3. Formandens beretning
4. Fremlæggelse af det reviderede regnskab til godkendelse
5. Fastsættelse af hovedkontingent for det kommende år
6. Behandling af indkomne forslag
7. Valg – følgende er på valg:
   Næstformand – Claus Hansen, villig til genvalg
   Kasserer – Kristian Kjær Jensen, villig til genvalg
   Regnskabskontrollant – Maria Lundgaard, villig til genvalg
   Regnskabskontrollant – Anton Frejo, villig til genvalg
8. Uddeling af æresbevisninger
9. Eventuelt

Forslag, der ønskes behandlet på generalforsamlingen, skal være formanden i hænde **senest 14 dage før** generalforsamlingen.

Efter generalforsamlingen vil der være spisning, og ønsker man at deltage i denne spisning, skal tilmelding ske til **Idrætskontoret pi-kbh@pi-kbh.dk senest den 13. februar 2025**.

Forretningsudvalget

STRINGO BILFLYTTER

- Bruges af Politiet i hele verden
- Flytter biler, der ikke kan eller må køres
- Kontakt Olego i dag og hør mere

OLEGO
Specialist i oprette- og svejseudstyr

Hans Hansen
Tlf. 81 40 52 51

Ulrik Schönemann
Tlf. 23 34 10 03

INSTITUT FOR FUGTTEKNIK
SCIENTIA PRIMA

www.institutforfugtteknik.dk

STEAMREX

MOBIL BILRENGØRING

Få rengjort din bil hvor du vil, når du vil

På din arbejdsplads, ved dit hjem, i dit sommerhus eller... SteamRex kommer til dig og rengør din bil, inde og ude, mens du laver vigtigere ting.

Så let er det

1. Book online på 2 minutter
Vælg behandling, tid og sted – og betal først, når vi har rengjort din bil

2. Vi kommer til dig i hele landet
På arbejdspladsen, derhjemme eller det sted der passer dig bedst

3. Din bil bliver skinnende ren
Og du skåner miljøet for udledning af +100 liter spildevand

steamrex.com

MCR Wildflower Run

LØBET ER ET SOCIALT ULTRALØB FRA AARHUS TIL EBELTOFT – NÆRMERE BESTEMT FRA MIKKELLER ØLBAR MIDT I AARHUS TIL EBELTOFT GÅRDBRYGGERI.

TEKST og FOTO Martin Hjelm, PI-København

Inden starten kl. 06.00 lørdag morgen, blev der traditionen tro skålet godt løb i Arnbitter og drømmekage, hvorefter løbet blev skudt i gang. Ruten var meget afvekslende, med løb igennem Aarhus, langs strandkanten mod Løgten Bugt og Følle Strand. Herfra skiftede underlaget og omgivelserne fra skovstier med snoede gamle træer og idyllisk ro gennem Mols Bjerge og frem til den brostensbelagte fæstning ved Kalø Slotsruin.

Her godt 34 km inde i løbet var fødder og underben ikke helt tilfredse med de små 3 km ud omkring ruinen. Så turens anden pause lige efter var kærkomment. Depoterne blev fyldt, men de 10 minutters pause havde gjort benene stive, så det tog et par kilometer før løberytmen igen fandtes. Nu skiftede omgivelserne igen til åbne marker og store stigninger. Her kom benene virkelig på prøve, især efter 42 km, hvor rutens største stigning over den næste 1 km trak tænder ud.

Efter godt 45 km var alt energien brugt – og selvom omgivelserne igen skiftede til fredfyldt nåleskov, var der ikke overskud til at nyde naturen. Ved det sidste depot blev der ikke gjort holdt – benene skulle holdes i gang for ikke at gå helt i stå. Det sidste stykke mod Hyldested Skovgårde og målet på Ebeltoft Gårdbryggeri var ren overlevelse. Men da målstregen blev krydset, var det alle anstrengelserne værd! Liggende i græsset med solen skinnede fra en blå himmel, fandtes der ikke en bedre udsigt over en velfortjent kold fadøl direkte fra bryggeriet og frit udsyn ud til Hjelm.

Tak til PI's Venner for tilskuddet.

Amager Serviceudlejning

Service- og festudlejning til ethvert arrangement

Præstefælledvej 16, kld • 2770 Kastrup
Telefon: 21 48 38 89
E-mail: bestilling@amagerserviceudlejning.dk
www.amagerserviceudlejning.dk

Frisør Rafn

Kirkebjerg Torv Park Allé 285 B • 2605 Brøndby

Tlf. 43 44 27 27

M.T.Transport ApS

Mobil 24 84 67 95

REMA 1000

KØBENHAVN S, RUNDHOLTSVEJ

Rundholtsvej 6 • 2300 København S
Tlf: 32 57 90 64

Rimini Pizzeria · Ristorante · Cafe

Åbent hver dag: 11.00- 22.00

Amagerbrogade 7 • 2300 København S
Tlf. 32 57 28 19 • www.rimini.dk

Koncertbussen

Gjeddedalsvej 76
2670 Greve
Tlf. 2441 9350
info@kagan.dk
www.koncertbussen.dk

Privat & Event

Toiletudlejning

Branchens flotteste mobiltoiletter

RING 61 77 33 10

viptoilet.dk

VIP toilet

pizza . pasta . burger . kebab

HELIOS PIZZA

Eriksmindevej 26 • 2670 Greve
Telefon 43 69 29 00

KvarnstromCopenhagen

Interior design

Store Kongensgade 90 • 1264 København K
T:26 83 01 24
www.KvarnstromCopenhagen.com

CAFÉMOCCADOR

ÅBNINGSTIDER
Mandag-Lørdag
10:00 - 23:00

Søndag og Helligdage
10:00 - 22:00

Falkoner Alle 23
2000 Frederiksberg
Telefon: 38 19 42 38
cafemoccador@hotmail.com
www.cafemoccador.com

A4

2 x DPM i Badminton og skydning i København

Politiets Idrætsforening København afholder den 3. - 4. marts 2025 De Danske politimesterskaber i badminton og skydning. så kære læsere tag allerede nu fri de to dage og få jer meldt til senest den 16. februar 2025.

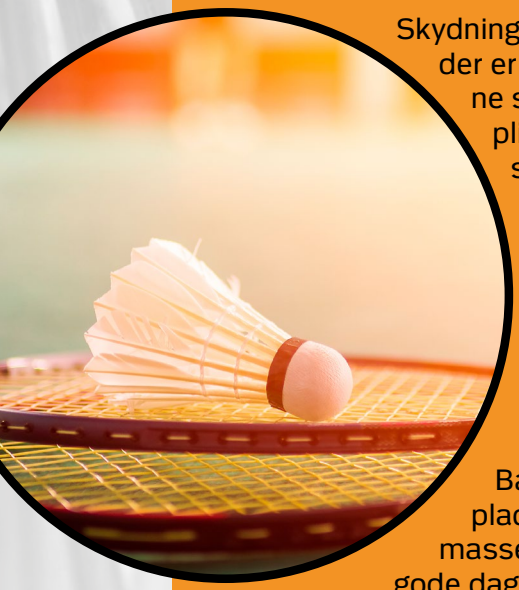

Skydning vil som noget nyt foregå i Fløng- Hedehusenes Skytteforening, der er beliggende under Fløng skole i Hedehusene. Det er top moderne skydebaner og der er mulighed for at skyde de forskellige discipliner samtidig. Der skydes 10 og 15 meter luftpistol og luftriffel samt salonriffel og standardpistol på 15 meter. Vi håber, at skytter fra hele andet vil deltage og gøre de to dage til en god oplevelse for alle. Vi håber meget, at nye skytter kommer og deltager. I vil helt sikkert få en god oplevelse og de mange erfarende skytter skal nok hjælpe jer med afviklingen af skydningerne. Der er mulighed for at låne udstyr hvis det kniber med eget udstyr. København vil være vært med gratis morgenmad på begge dage.

Badminton spilles i DGI Byen, centralt i København. Der er plads til spillere på alle niveauer, og vi håber at se en masse nye samt tidligere spillere, så vi kan få nogle gode dage med masser badminton.

Der bliver fælles kammeratskabsaften med mad og underholdning den 3. marts om aftenen i kantinen på Stationen på Teglholmen, så tag fat i din lokale PI afdeling, og hør om I ikke skulle tage en tur til København og få en god skytte- eller badmintonoplevelse sammen.

Mere info og invitationen tilgår snarest på www.politisport.dk under 2025 kalenderen.

Vi ses i København til nogle herlige stævnedage.

På PI København badminton- og skytteafdelings vegne
Rasmus Hein og Kim Wallbridge

VEDERSØ
STRAND CAMPING
SIDEN 2024

Med blot 600 meter til Vesterhavet har Vedersø strand Camping den optimale placering til en ægte Vesterhaves ferie. Campingpladsen ligger i et naturskønt område med både Hav og skov så der er gode muligheder for gåture og cykelture. Campingpladsen indeholder også mange muligheder med opvarmet pool, wellness område med dampbade og sauna, minigolf og legepladser.

Vi giver 20% i rabat i lavsæsonen til medlemmer og modtager af Politiidrætsforbundets medlemmer.

Dette gælder booking af både hytter og campingplads. (2 overnatninger som minimum)

www.klitcamping.dk

TOPMARK TRADING

- Leverandør til Dansk Politi
- UTM træningsammunition
- Taktiske gasmasker og halvmasker
- CBRN-friskluftssystemer og CS-gas
- Våbenrensegrej og uldprodukter

Topmark Trading ApS . Aalborgvej 104 . 9670 Løgstør
Tlf.: +45 96 78 00 99 . www.topmark.dk . topmark@topmark.dk

CARGLASS®

Få repareret dit stenslag eller udskiftet bilruden

www.carglass.dk

Scan mig

Hos dig eller på værksted

Mobil service
- Vi kommer til dig
- Reparation eller rudeskift
- Teknikeren ringer ca. 30 min før ankomst

På værksted
- Værksteder centralt
- placeret i hele landet
- Gratis kaffe og WiFi
- Du får besked, når din bil er færdig

Poul Eeg Camping Skagen

Der er dejligt på toppen af Danmark – velkommen!

Bøjlevejen 21 • 9990 Skagen • Telefon: 9844 1470 • E-mail: info@pouleegcamping.dk • www.pouleegcamping.dk

Søgaard hul 9

Frank og Kern på green

Amager

Den tidligere formand Dan Berthelin

Bestyrelsen

Længselsfuldt udsyn

Stationsturnering i golf

TEKST og FOTOS Søren Norlander, PI-København

Stationsturneringen 2024 i golfafdelingens regi blev i år afviklet fra slut april til starten af oktober.

I år var der 18 hold fordelt på 4 puljer, hvor der blev spillet mod hinanden frem til sommerferie perioden. Dette gjorde, at nummer 1 og 2 i hver pulje gik videre til kvartfinalerne. De sidste par års vindere, Bellahøj, havde haft det svært i puljen i år og kom ikke videre. Det gjorde så, at andre hold fik den gode oplevelse af play-off kampene.

Det hele kulminerede i finalen, som skulle afvikles mandag den 7. oktober på The Scandinavian Golf Club.

Her havde Kern Møller-Madsen fået arrangeret en fantastisk dag for medlemmerne. Der skulle spilles på New Course, som er klart den sværeste af deres to baner.

Denne smukke efterårsdag stod banen perfekt og virkelig skarp. Der var en god vind, og der kom kun en enkelt byge under runden. Så der var ikke mange undskyldninger for, ikke at få en god runde og oplevelse på banen. På trods af dette var der ikke mange høje scores. Men humøret og glæden ved spillet var der hele vejen.

Finalen blev afviklet mellem Amager og Bestyrelsen. Der var revanche til gode for Bestyrelsen, som tabte for 4 år siden. Alle matcher holdt spændingen det meste af vejen til glæde for alle.
Dog skulle der findes en vinder. Hvilket gjorde, at bestyrelsen trak sig sejrsrigt ud af opgøret med en 5-2 sejr og fik deres revanche.

Der skal lyde et stort tak til alle deltagende hold og spillere.

PURUS AFLØB I FARVER

Fuldend dit eksklusive look

Har du indrettet dit badeværelse i eksklusive materialer og farver? Så kan du fuldende looket med Purus Line PVD-riste i messing, kobber og sort. Fås i str. 15 x 15 cm og i længderne 800, 900 og 1000 mm.

Se mere på **www.purus.dk** eller hør mere på telefon **4616 1919**

PURUS www.purus.dk

Intet EL-arbejde er for lille og intet er for stort!

EL SKOV'S Installation ApS

Gl. Bagsværdvej 64
2800 Lyngby
Tlf. 45 87 30 02
info@elskovs.dk
Døgnvagt
www.elskovs.dk

Peres Malermester

Malerfirmaet

Buhr A/S

- Udvendig facadearbejde
- Alt i traditionelt malerarbejde til private & erhverv
- Renovering af flytteljligheder

59 51 10 82

Margrethesvej 19 • 4400 Kalundborg
kc@dsj.dk • www.dsj.dk

GARANTI PÅ KVALITET

RENOVERING • NYBYG

THK-EL.DK

– Professionel el-service for private, foreninger og erhverv

Sønder Boulevard 127 • 1720 København V • Tlf. 20 78 70 89 • info@thk-el.dk • www.thk-el.dk

SAILMAKERS

v/ Morten Ullmann

Bakkegårdsvej 301 • 3050 Humlebæk
Email: info@sails.dk • Tlf: +45 4586 6820
www.sails.dk

PIZZERIA
La Sorpresa

Tingvej 43 • 2300 København S • **Telefon 32 17 27 27**

REMA 1000

Milnersvej, Hillerød
Købmand Brian Hviid Kyhl

LUDV. BJØRNS VINHANDEL A/S
GRUNDLAGT 1760

H. C. Andersens Boulevard 42
1553 København V
Tlf.: 33 15 16 13 • www.lbv.dk

GILLELEJE KØLE- OG ENERGITEKNIK APS

Følg os på Facebook

Energirigtige løsninger til erhverv, detail og private

Vesterbrogade 71 • 3250 Gilleleje
48 30 19 93 • info@gilcool.dk
www.gilcool.dk

AS

Oplev den elektriske
ID.4
Den rummelige og komfortable ID.4 fra Volkswagen kan blive din fra kun kr. 334.995,
når du vælger ID.4 Pure.
Og vil du have endnu mere udstyr, bliver du i ID.4 Style kørende fra kr. 379.995.
Prøv den elektriske SUV hos din Volkswagen forhandler.
ID.4 Pure (52 kWh) 170 hk. Forbrug: 16,4 kWh/100 km. Rækkevidde: 362 km. ID.4 Style (77 kWh) 286 hk.
Forbrug: 16,3 kWh/100 km. Rækkevidde: 543 km. Den viste model: ID.4 Pro med metallak og 21" Narvik letmetalfælge,
Designpakke og Ekteriørpakke Silver.
Forbrug: 16,4 kWh/100 km. Rækkevidde: 539 km. Ladetid 10-80 % v. max-DC: 28-36 min. Forbrug påvirkes af kørestil,
vejrforhold og tilvalg af udstyr.

Orienteringsafdelingen bliver

PI-København er klar

TEKST og FOTOS Jan Kofoed Nielsen, PI-København, Orienteringsafdelingen

Til vores divisionsmatcher er der fire hold i hver division, hvor man løber alle mod alle i årets to første matcher. I den 3. match løber de to bedste i divisionen om oprykning, og nr. 3 og 4 løber om nedrykning - og efter årets to første matcher (en andenplads og en tredjeplads), lå vi desværre samlet kun nr. 3.

Vi var 38 tilmeldte til op-/nedrykningsmatchen søndag d. 29. september, og Bruno havde fordelt os på så mange pointgivende baner som muligt, så vi følte os på forhånd godt rustet til at møde de tre andre klubber. Med dette i baghovedet forsøgte vi - inden vi løb i ud skoven - at overbevise os selv om, at vi havde en god chance i kampen for at undgå nedrykning til 5. division.

Efterhånden som vi kom i mål og så, at Lyngby OK's H21-løbere besatte de første fem pladser, blev vi dog lidt bekymrede, da vores egne H21-løbere ikke plejer at spilde tiden i skoven. Mundvigene kom dog i opadgående retning igen, da flere af PI's løbere kom ind i en "lind strøm" (med Brian som en af de første), så vi efterhånden igen troede mere og mere på vores resultat. Vi plejer jo traditionen tro, at få rigtig mange point for gode placeringer, men til gengæld er vi ofte alt for få løbere i skoven.

Denne gang fik vi mange gode point på en del forskellige baner, og da vi jo også var rigtig mange løbere - i alle aldre og godt fordelt på begge køn - talte det alt sammen den rigtige vej. Samtidig stod rigtig mange af vores løbere i "den rigtige ende af resultatlisten", hvilket jo giver flere point til det samlede resultat, som vi i fællesskab kæmper ihærdigt for. Søndagens løb var igen beviset på, at vi ved et stort fremmøde kunne overleve tre afbud på dagen pga. sygdom, samt mindst tre-fire stærke løbere, der var forhindret af bl.a. studier i udlandet, familiefester m.m. Tak til alle løbere, som mødte op og nød Store Dyrehave i den flotte efterårssol.

oppe i 4. division

Enkelte løbere var længere tid i skoven og fik fuld valuta for startgebyret. Søren Jensen kom sent i mål, så Lisbeth stod og var bekymret, men det skyldtes nu primært, at han havde fået en sen starttid, og hans indsats gav faktisk en flot fjerdeplads ud af ni løbere i klassen, så også her var der gode point med hjem. Bente er jo kendt for sin "viljefasthed", så trods større udenomsvejvalg og "skjulte" poster kæmpede hun sig frem gennem skoven, men primært ad fast, banet vej pga. en fod, der igen snart trænger til "lidt reparation" pga. en knækket skrue fra en tidligere operation.

Om det var fodens skyld skal være usagt, men nogle "skovtrolde" i skovbunden fik fat i foden, så Bente pludselig lå fladt på jorden med albuen trykket ind i ribbenene. Hun kom på benene igen og gik langsomt i mål (med alle poster klippet) og med et forpint udtryk i ansigtet, så jeg opgav at råbe til hende, at hun skulle få f..... ud og skynde sig lidt. Hun kom i mål i tiden 2:20, hvilket var ti minutter før maxtid og ca. 15 minutter foran den sidste HSOK'er på banen, så hun tog også to point med hjem mod hver af de tre andre klubber.

Da vi forlod stævnepladsen, lå vi samlet på førstepladsen i matchen, men det endelige resultat på nettet lod vente meget længe på sig, og det var ikke kommet, da jeg gik i seng, så frygten for at eventuelle protester eller ekstra mange løbere fra de andre klubber lurede stadig.

Heldigvis kom slutresultatet endelig på arrangørklubbens hjemmeside to dage efter, så vi med sindsro kunne blive overbevist om, at vi forbliver i 4. division i 2025.

Giv aldrig op (Der er altid andre, der også har brugt for lang tid)

EFTERSKRIFT

Efter en del overtalelse tog Bente om aftenen med på Akutmodtagelsen på Amager Hospital, hvor den flinke læge kunne fortælle, at der ikke var grund til at tage røntgenbilleder, da det var lige meget om ribbenet var bøjet eller brækket. Begge dele vil gøre meget ondt i et godt stykke tid fremover, men han ville anbefale noget stærkt smertestillende, så det var muligt at trække vejret dybt ned i lungerne uden for mange smerter. Dermed kan man forhåbentlig undgå lungebetændelse, som man ellers let kan redde sig pga. stillestående luft nederst i lungerne ved overfladisk vejrtrækning. Det går nu bedre, og efter 2½ uge er Bente mødt på arbejde igen.

Ved fælles hjælp og god indsat kan vi konstatere at Orienteringsafdelingen bliver oppe i 4. division i 2025.

SE DEN DETALJERET RESULTATLISTE HER:
www.tisvildehegnok.dk/wp-content/uploads/2024/06/Resultat-4-5-division.pdf

Philip Knak

Christopher Wiberg

Camilla Rath Nielsen

Anne Fonnesebch

Blikfang.se
/ reklame- og designbureau
www.blikfang.se / Vestergade 9, 2. sal i Silkeborg

dguard®
your life. your bike.
NYHED
VERDENS FØRSTE
MOTORCYKEL
ECALL SYSTEM
FIND FORHANDLER!
TESTED & PROVEN IN MOTO SPORTS
•Uheldsgenkendelse • intelligent nødopkald•
•Tyverisikring med overvågning •
made by digades
Dansk importør:
BCI A/S
Tel.: +45 42142280 • mc@nc.dk

STORMFLODSSIKRING.DK
Rødeledsvej 70 • 5700 Svendborg • Tlf. 25 73 97 51
Kontakt@stormflodssikring.dk • www.stormflodssikring.dk

B2B AUCTIONS A/S
ISO 9001:2015
CERTIFICATION
SCAN KODEN
VI TAGER HÅND OM
JERES OVERSKUDSMATERIEL

Padel er kommet godt i gang med efterårssæsonen

TEKST og FOTOS Nikolaj Kjærsgaard, formand PI København

Padelafdelingen i PI København er fortsat en forholdsvis ny afdeling, men det afholder os ikke fra at have vokseværk. Til efterårssæsonen har vi fået startet et 3. hold op. 3. holdet har deres egne træningstider om tirsdagen, og de har også fået tilmeldt holdet i Lunarligaen, hvor de er startet i serie 2. Her har de foreløbig spillet 3 kampe med en sejr til følge. Målsætningen for holdet er at blive i serie 2 og stabilisere sig der.

Derudover har vi vores 1. hold i 2.division, hvor de den seneste halvsæson fik en god midterplacering. Derfor er det også forventningen, at de i år kan gøre sig gældende i 2.division og måske spille med om de første placeringer. Holdet har i skrivende stund spillet 2 kampe. 1 sejr, og 1 nederlag i det man kalder en match tie-break. Så en ganske ok start for dem.

Vores 2. hold fik efter seneste halvsæson lov til at rykke op i 3. division, selvom de tabte den afgørende kamp om oprykning. Efter at have skrevet til forbundet, kunne de godt se, at holdets niveau var til 3. division. Det har også vist sig at være tilfældet. Efter de første 3 kampe har holdet vundet 2 kampe og tabt en tæt. Hvis dette fortsætter, kan man se frem til en sæson mere i 3. division.

Vores damehold rykkede efter den seneste sæson op i serie 1, og man var noget spændt på, om man kunne følge med her. Det har dog vist sig, at disse bekymringer er blevet gjort til skamme. Efter de første 3 kampe har man vundet 2 helt sikkert og tabt en kamp knebent. Hvis resten af resultaterne flasker sig, og man kan vinde sine egne kampe, kan man muligvis rykke op i 3. division.

Derudover så fortsætter vores træning for herrerne hver mandag og for 3. holdet hver tirsdag. Der er godt fremmøde, og der bliver spillet noget rigtig god padel. Damerne træner enten mandag eller tirsdag, afhængig af hvornår de kan få baner.

Lørdag den 9. november tager en del af os fra afdelingen i sommerhus på Marienlyst, hvor vi skal holde sæsonafslutnings fest. Vi skal konkurrere i en masse forskellig ting, dog ikke padel.

Sidst men ikke mindst har vi fået nye trøjer i år. Vi har fået 2 sponsorer til hver at dække det meste af beløbet til indkøb af trøjerne, og vi vil derfor gerne takke Kustom House og HL by Linding Events for deres støtte.

MTH BILER
Silstrupvej 1 • 7700 Thisted
Tlf.: 96 17 89 00
www.mthbiler.dk/afdelinger/thisted/

KORSGAARD URE
ANTIK URMAGER
Reparation af stue-/standure
Jeg afhenter og bringer uret tilbage efter reparation.
Kontakt
22 62 18 80
Faglært urmager, 30 års erfaring - Reparationer af alle stueure.
Hentes & Bringes, i hele landet.
www.antik-urmageren.dk

PSVAGT EVENT
Fjordagervej 10A • 6100 Haderslev
Mail: SC@psvagt.dk • Tlf. 71 75 78 13 • www.psvagt.dk

Pantaenius – ske hvad der vil!
PANTAENIUS
Agentur for Lystfartøjsforsikringer
pantaenius.dk

Bliv Professionel Coach og Stresscoach
Coach Focus
Nuuk og Aarhus
www.coachfocus.dk
Få effektive værktøjer til at coache professionelt
- Opnå personlig power og faglig udvikling
- Lær at kommunikere effektivt
- Styrk din motivation og din handlekraft
- Motiver andre til at tage ansvar
- Bryd uhensigtsmæssige vaner og mønstre
- Sæt fokus på vigtige fremtidige mål og nå dem
- Reducer og håndter stress hos dig selv og andre
- Få værktøjer til at ændre stressmønstre
- Bliv tilfreds med din egen indsats
- Genfind og styrk ressourcer og potentialer
- Lær at handle ud fra dine værdier

Jytte Dalgaard
Coach Focus
PCC
Professional Certified Coach
International Coach Federation
Uddannelsesstart:
Nuuk: 11.03.25
02.09.25
Aarhus: 06.01.25
22.09.25
Bestil materiale / tilmeld dig
tlf. 26817500 • mail@coachfocus.dk

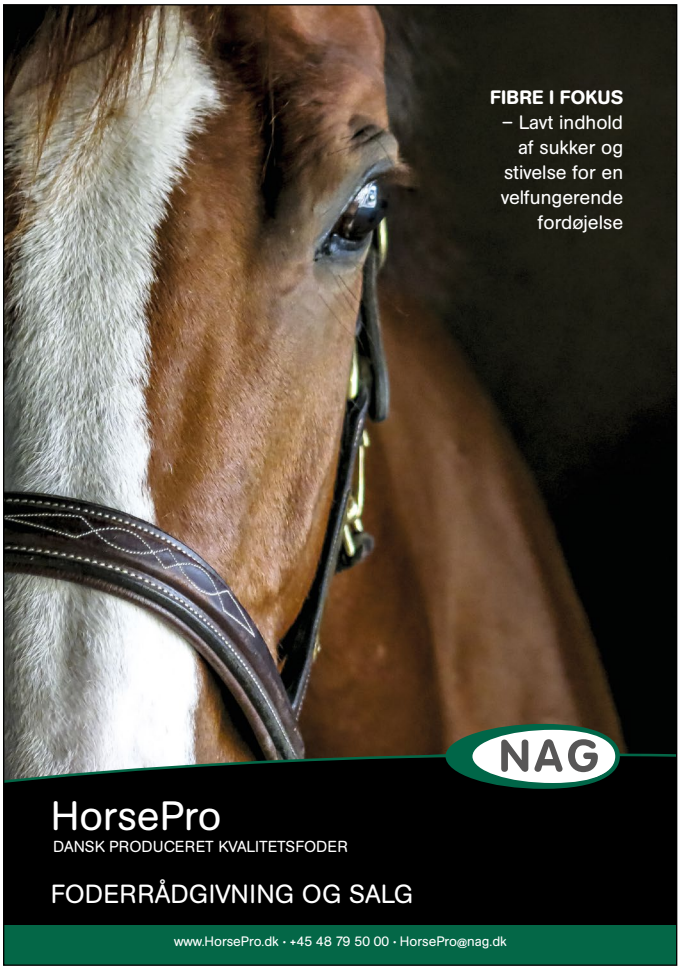

Skytteafdelingen på riffelbanen i Københavns Skyttecenter

TEKST og FOTOS Daniel Kronborg, PI-København, Skytteafdelingen

God dag med en masse riffelskydning. Vi håber at se endnu flere jagtrifler/SKV-rifler næste gang!

Husk vi som forening nu kan tilbyde gennemførelse af obligatorisk riffelskydeforløb, kronografmåling, ammunitionssalg til fordelagtige priser, samt fri skydning på disse dage uden betaling for baneleje, blot du er medlem.

ABENA

Bestil dine plejeprodukter på
abenaprivat.dk
– og få kvalitet leveret til døren.

Bare scan

BECAUSE WE CARE

ADV052/DK/10.2023/AGDM

SPONSORERET

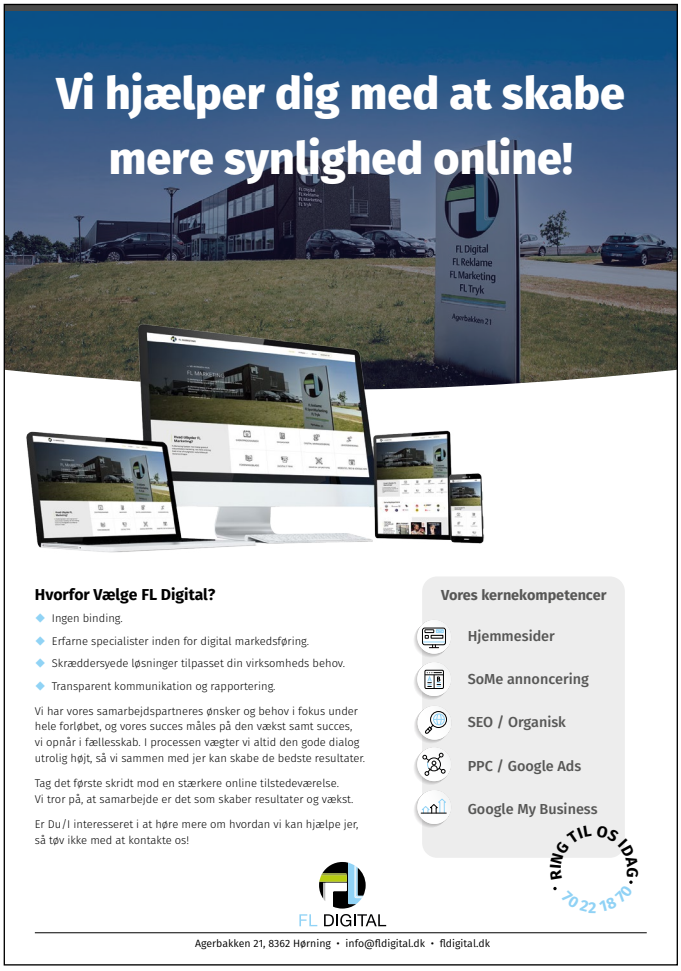

Salg og service af Mercedes-Benz

Ejner Hessel Roskilde er autoriseret forhandler og værksted for Mercedes-Benz person- og varebiler. Vi prioriterer dit behov for hurtig, ordentlig og ærlig service. Det er netop det der driver os!

Vi glæder os til at servicere dig!

EJNER HESSEL

København svej 299, 4000 Roskilde
+45 7311 7000 | roskilde@hessel.dk

POST
PP DANMARK
MAGASINPOST SMP
ID-NR. 42554

Al info om adresseændring, forkert levering, ophør af levering af bladet og lignende henvendelse til: **Dansk Politiidrætsforbund**
Politigården, Københavns Vestegns Politi, Birkelundsvej 2, 2620 Albertslund. Mail: **info@politisport.dk**
Ved henvendelse, **oplys gerne medlemsnummer - eks.: (A) 40-9999**, der står på linie 2 i adressen ovenfor

Få 4 butikker der arbejder sammen om dit boligsalg

Bestil en vurdering på danbolig.dk/book

Kort sagt får du 4 butikker til kun ét salær

Synergien er til at få øje på. Vores mæglerbutikker på Sjælland stiller med fire lokale mæglerteams, der sammen gør en stor forskel for dit boligsalg.

Overvejer du at sælge, så tøv ikke med at kontakte din lokale danbolig butik – vi er klar til at sælge din bolig.

danbolig Taastrup A/S
Taastrup Hovedgade 103 · 2630 Taastrup · Tlf. 4371 0029 · taastrup@danbolig.dk
danbolig Hedehusene A/S
Vesterkøb 8 · 2640 Hedehusene · Tlf. 4333 4444 · hedehusene@danbolig.dk
danbolig Sorø A/S
Storgade 3 · 4180 Sorø · Tlf. 5824 2500 · soroe@danbolig.dk
danbolig Ringsted A/S
Nørregade 46 · 4100 Ringsted · Tlf. 5766 0610 · ringsted@danbolig.dk

danbolig
SAMARBEJDER MED NORDEA